

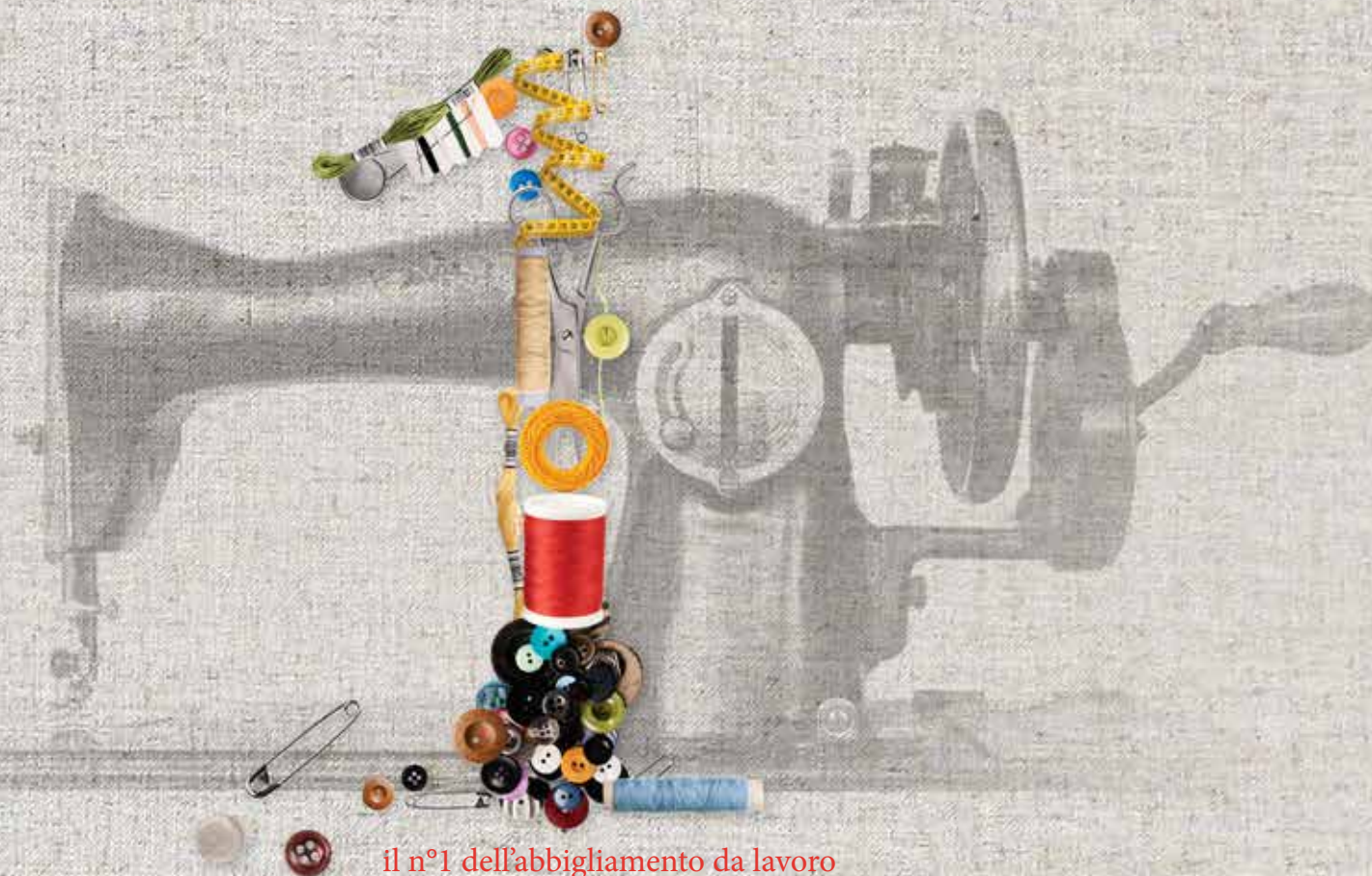

CATALOGO GENERALE

PRODUZIONE ABITI DA LAVORO, ARTICOLI ANTINFORTUNISTICI,
TEMPO LIBERO, POLO & T-SHIRT



il n°1 dell'abbigliamento da lavoro

L'anima





COLLEZIONE

ABBIGLIAMENTO

Professionale	p. 1
Alta visibilità	p. 73
Trivalente e ignifugo	p. 91
Antiacido e antistatico	p. 101
Pantaloni e bermuda	p. 107
Polo, t-shirt e gilet estivi	p. 125

CAPISPALLA

Felpe e pile	p. 155
Giacconi e gilet	p. 185

CALZATURE

Calzature di sicurezza	p. 241
------------------------	--------

ANTICADUTA

Sistemi di protezione	p. 257
-----------------------	--------

PROTEZIONE

Vie respiratorie	p. 267
Udito	p. 283
Occhi e viso	p. 291
Mani	p. 305
Alluminizzati	p. 325
Tessuto non tessuto	p. 331
Personal safety	p. 337

SOMMARIO

p. 341

DAL 1969 VI METTIAMO NEI NOSTRI PANNI.

Siamo nati oltre 40 anni fa come fabbrica di abiti da lavoro e, anno dopo anno, siamo cresciuti fino a diventare leader nella produzione e commercializzazione di prodotti dedicati al mondo del lavoro.

Proponiamo soluzioni antinfortunistiche per qualsiasi condizione di lavoro, anche le più estreme. Nelle pagine di questo catalogo troverete: indumenti antifreddo, antipioggia e alluminizzati, guanti, scarpe

e stivali, tappi e cuffie antirumore, sistemi di protezione della respirazione, abbigliamento in tessuto non tessuto, sistemi di posizionamento e anticaduta.

Per il vostro marchio, abbiamo in mente un vestito su misura. T-shirt e polo personalizzabili sono disponibili subito su richiesta per quelle aziende o società che intendono promuovere il proprio marchio nell'ambiente in cui operano.



DA OLTRE 40 ANNI DIAMO ABITO AI VOSTRI SOGNI.

La storia di Rossini Trading nasce nel 1969.

Da oltre 40 anni, produciamo abiti da lavoro con professionalità e stile. Dal settembre 2009 siamo nella nostra nuova sede, progettata e realizzata per rispondere in tempi brevissimi a qualsiasi richiesta arrivi dai nostri clienti. Una struttura realizzata su di un'area di 40.000 m², di cui 20.000 m² destinati alla produzione e allo stoccaggio e 2.500 m² ad uffici.

Una realtà che oggi vanta 400 addetti alla produzione in Italia e all'estero e un

settore commerciale che vede impegnate 90 persone: una solida struttura finanziaria, una politica di investimenti tesa a migliorare l'organizzazione della logistica e dell'automazione, una forte sensibilità all'ottimizzazione dei servizi offerti e alla comunicazione con la rete di vendita e verso i clienti attraverso internet. Un insieme di competenze che ci permette di implementare ancora di più un servizio unico in Italia che da anni proponiamo: il "pronto magazzino" di oltre 2.000 articoli pari a 10.000 referenze nei diversi colori e taglie.



MISSION

Vestiamo il lavoro di centinaia di migliaia di professionisti, attraverso la qualità dei tessuti, la precisione delle lavorazioni e la resistenza delle nostre soluzioni. Ci teniamo sempre aggiornati per fornire le più recenti innovazioni in termini di sicurezza e protezione, senza rinunciare mai alla comodità e all'aspetto. Lavoriamo per vestire il vostro lavoro. Per renderlo sicuro, protetto, comodo e piacevole da vedere.



VISION

Vestire il vostro lavoro con sicurezza, comodità, praticità, protezione e bellezza.
In qualsiasi clima esso si svolga, in qualsiasi condizione, per qualsiasi taglia.



UN TAGLIO NUOVO AL VOSTRO LAVORO.

Quando l'idea calza a pennello, dal modello al vestito finito ci passa tutta la qualità della progettazione Rossini Trading. Siamo alla costante ricerca di materiali e tessuti tecnologicamente innovativi, leggeri e resistenti, perfetti per un uso quotidiano intenso.

Il disegno del modello è un altro momento di vero artigianato, in cui mettiamo tutto il nostro talento nell'anticipare le vostre necessità. Una volta eseguito lo studio, il compito passa alla perfezione dei nostri macchinari digitali, che ci consentono di finalizzare

la progettazione per poi passare al taglio completamente automatizzato.

- Studio dei cartamodelli
- Digitalizzazione
- Taglio dei tessuti secondo il file digitale
- Cucitura e confezionamento dei capi
- Controllo qualità

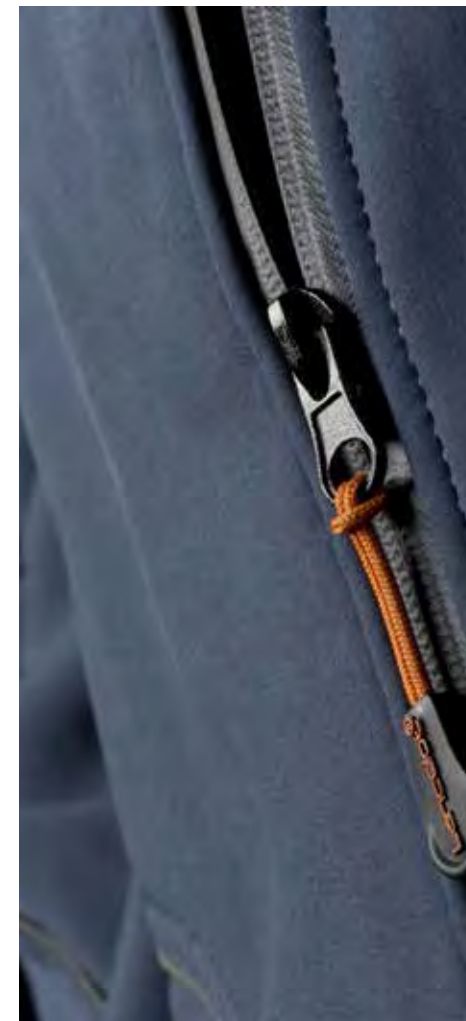

IL NOSTRO IMPEGNO. DISEGNATO SU MISURA PER VOI.

La nostra fornitura è grande quanto la vostra azienda... o il vostro personale. Progettiamo o realizziamo abbigliamento e articoli di qualsiasi taglia, anche promozionale, su diretta e specifica richiesta dei clienti. Grazie all'utilizzo di sofisticate tecnologie, il nostro Servizio Tecnico è in grado di studiare e sviluppare nuovi prodotti con la stampa dei modelli in dimensioni reali.

Con l'accurata supervisione del Servizio Progettazione e mediante impianti di lavorazione allo stato dell'arte, il tessuto viene tagliato, personalizzato con le etichette di riconoscimento e quindi confezionato in capo finito.



LA PERFEZIONE ELETTRONICA HA UN CUORE UMANO.

Produzione per noi significa massima tecnologia al servizio di ogni professionalità da vestire. Lo studio dei cartamodelli ci aiuta a migliorare la vostra comodità sul lavoro. In questa fase entra in campo la massima precisione offerta dalle nostre apparecchiature.

Un impianto automatico provvede all'alimentazione dei tessuti alle macchine e, quindi, uno stenditore automatico li prepara senza errori alla fase di taglio. Questa successiva procedura è completamente automatizzata: la macchina si muove autonomamente da un banco di

srotolamento all'altro per ottimizzare i tempi di produzione. Al resto ci pensa la magia del digitale.

I file predisposti diventano linee guida di millimetrica accuratezza per un taglio ultra definito, a garanzia di qualità. La cucitura è pensata per fornire la massima praticità e resistenza dei capi durante anche gli utilizzi più gravosi.

Dopo quest'ultima fase, il capo così ottenuto può passare al controllo qualità, che avviene attraverso mani sapienti ed esperte. Perché non c'è macchina che abbia più attenzione di noi nel produrre i migliori vestiti per il vostro lavoro.



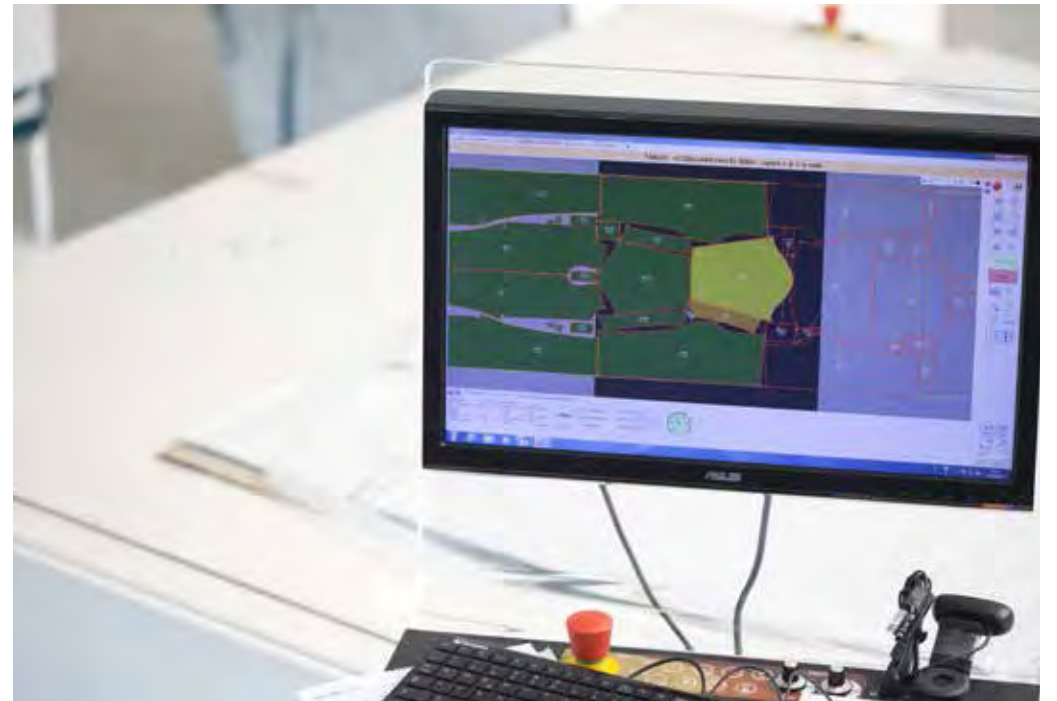

ORDINATO,
CONSEGNATO.
AUTOMATICO.



Ogni ordine arriva direttamente ai clienti in modo completamente automatizzato. La preparazione avviene tramite terminali a radiofrequenza gestiti dal server centrale che conosce la posizione di ogni singolo articolo per colore e taglia. In ognuno degli oltre 20.000 posti pallets la referenza viene prelevata tramite un complesso quanto efficiente sistema di carrelli commissionatori e da un magazzino intensivo totalmente automatico a quattro trasloelevatori, gestito secondo il criterio material to man. Grazie a questo sistema altamente tecnologico, riusciamo a superare la barriera dei 400 ordini (pari a 1600 colli) evasi nell'arco di una giornata.

A dimostrazione di essere sempre i primi, ti proponiamo di fare i tuoi ordini direttamente sul nostro sito internet: richiedici la tua PASSWORD con la quale potrai sapere in tempo reale la disponibilità dei prodotti, la data di consegna dell'ordine, che comunque potrai variare a seconda delle tue esigenze, la situazione degli ordini in corso o già evasi, la situazione contabile e molto altro, come offerte e novità. Tutti gli ordini vengono evasi entro 16 ore lavorative. Metteteci alla prova! Contatta l'ufficio commerciale, ti fornirà la tua password personale e ti aiuterà per il primo ordine. Ogni ordine può essere effettuato 24 ore su 24.

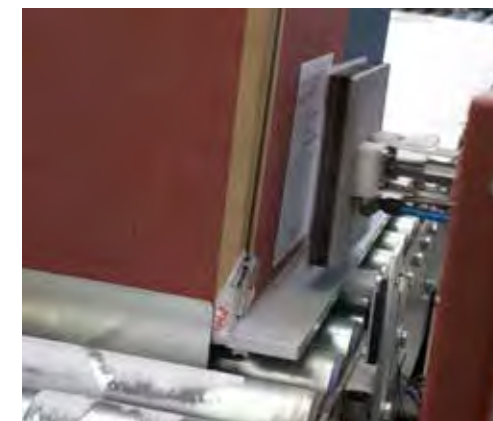

ANCHE NELLE GRANDI FORNITURE, L'ATTENZIONE È AL DETTAGLIO.

Il vostro marchio a rappresentarvi, ovunque lo desideriate. Il logo della vostra azienda descrive la vostra immagine e le lavorazioni personalizzate di Rossini Trading sono la mossa vincente per riportarlo ovunque desideriate.

Sugli abiti da lavoro, su polo e vestiti casual, sugli indumenti ad alta visibilità o ignifughi e su tutti i capispalla una

serie di finiture "fuoriserie" possono davvero dare prestigio e visibilità al vostro marchio, sia sul luogo di lavoro che nel tempo libero. Per ogni tipologia di tessuto o per le necessità di fornitura, applichiamo la lavorazione più adeguata perseguendo sempre criteri di durabilità, bellezza e risparmio.







ABBIGLIAMENTO
PROFESSIONALE

IL TUO LAVORO PRENDE
TUTTO UN ALTRO ASPETTO.

Vestiamo il vostro lavoro e tempo libero della professionalità che mettete ogni giorno. Una linea completa di prodotti di altissima qualità, pensati per la vostra sicurezza, praticità, benessere e comodità. E un tocco di stile: ci avvaliamo della collaborazione di uno stilista di successo nell'ambito sportswear, casual e urban clothing. Un tratto che regala ad ogni nostro capo grande vestibilità e un look attento alla moda.

Al lavoro è importante sentirsi a proprio agio nei propri panni. Vestiamo interamente la tua giornata, creando linee di abbigliamento professionale nei più diversi ambiti e settori: dagli indumenti di protezione contro il calore, il freddo o gli agenti chimici sino alle divise da lavoro eleganti e comode, perfette per esaltare ogni professione. Con un occhio al tempo libero e alla libera personalizzazione.

Il tuo marchio può diventare protagonista, grazie alla possibilità di riprodurlo fedelmente su diversi capi della nostra collezione. Cuciture speciali, colori Pantone®, modellature e vestibilità speciali, con capi tagliati e prodotti sulla base di esigenze specifiche, sono alcune delle lavorazioni che possono dare visibilità e un volto nuovo alla vostra attività.

PANTALONE FANGIO



COD. A00805

TESSUTO

60% COTONE
40% POLIESTERE
PESO 250 G/M²

TAGLIE

S-M-L-XL-XXL-XXXL

CE 1^a CATEGORIA PER RISCHI MINIMI





ZX
BLU/NERO



GY
GRIGIO/NERO



V4
ARMY GREEN/NERO

GIUBBETTO FANGIO



COD. A10805

TESSUTO

60% COTONE
40% POLIESTERE
PESO 250 G/M²

TAGLIE

S-M-L-XL-XXL-XXXL

CE I^a CATEGORIA PER RISCHI MINIMI



collo alla coreana chiuso con velcro e bottone automatico



1 taschino applicato al petto destro chiuso con aletta e velcro

rinforzo in tessuto di colore a contrasto sui gomiti

2 tasche inferiori a filetto chiuse con cerniera verticale

1 taschino applicato su manica sinistra chiuso con aletta e velcro

1 piccola tasca inferiore a filetto chiusa con cerniera

polsi al fondo manica con alamaro regolabile con velcro

chiusura anteriore con cerniera



1 tasca inferiore applicata a destra chiusa con velcro



ZX
BLU/NERO



GY
GRIGIO/NERO



V4
ARMY GREEN/NERO

GILET FANGIO



COD. A20805

TESSUTO

60% COTONE, 40% POLIESTERE
PESO 250 G/M²

TAGLIE

S-M-L-XL-XXL-XXXL

CE I^a CATEGORIA PER RISCHI MINIMI

*1 taschino applicato al petto destro
chiuso con aletta e velcro*



*collo alla coreana e chiusura
anteriore con cerniera*

*carré anteriore e posteriore
profilati con coda di topo
rifrangente*



Inserto in nylon



*2 tasconi inferiori con 2 piccoli
taschini applicati chiusi con
punto velcro*



ZX
BLU/NERO



GY
GRIGIO/NERO



V4
ARMY GREEN/NERO

PANTALONE SILVERSTONE



COD. A00129

TESSUTO

60% COTONE
40% POLIESTERE
PESO 245 G/M²

TAGLIE

S-M-L-XL-XXL-XXXL

CE I^a CATEGORIA PER RISCHI MINIMI

elastico in vita posteriore

1 tasca posteriore chiusa con aletta e velcro

chiusura alla patta con cerniera e bottone in cintura

2 tasche anteriori interne



doppia tasca su gamba destra leggermente inclinata per facilitare ingresso



inserti e travettature di colore a contrasto





80
BLU/GRIGIO



64
NERO/ARANCIO



VI
VERDE/NERO



GY
GRIGIO/NERO

GIUBBETTO SILVERSTONE



COD. A10129

TESSUTO

60% COTONE
40% POLIESTERE
PESO 245 G/M²

TAGLIE

S-M-L-XL-XXL-XXXL

CE 1^a CATEGORIA PER RISCHI MINIMI

*chiusura anteriore con cerniera
coperta*

*inserti e travettature
di colore a contrasto*

*1 portacellulare
al petto*

1 tasca chiusa con velcro



polsi chiusi con velcro

*2 tasche inferiori interne
chiusure con velcro*

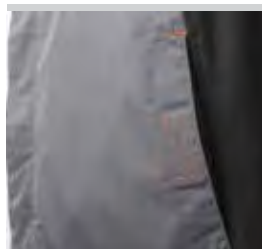

VI
VERDE/NERO



80
BLU/GRIGIO



64
NERO/ARANCIO



GY
GRIGIO/NERO

PETTORINA SILVERSTONE



COD. A50129

TESSUTO

60% COTONE
40% POLIESTERE
PESO 245 G/M²

TAGLIE

S-M-L-XL-XXL-XXXL

CE 1^a CATEGORIA PER RISCHI MINIMI

salva reni e bretelle
con elastico interno

apertura laterale a
destra chiusa con
bottoni

1 tasca posteriore applicata a
destra chiusa con aletta e velcro



1 tascone e 1 portacellulare
al petto

elastico in vita posteriore

chiusura alla patta con
cerniera

2 tasche anteriori
applicate

inserti e travettature di
colore a contrasto





64
NERO/ARANCIO



80
BLU/GRIGIO



VI
VERDE/NERO



GY
GRIGIO/NERO

TUTA SILVERSTONE



COD. A40129

TESSUTO

60% COTONE
40% POLIESTERE
PESO 245 G/M²

TAGLIE

S-M-L-XL-XXL-XXXL

CE I^A CATEGORIA PER RISCHI MINIMI





64
NERO/ARANCIO



80
BLU/GRIGIO



VI
VERDE/NERO



GY
GRIGIO/NERO

PANTALONE SERIOPLUS+



COD. A00109

TESSUTO

DRILL 3/1
100% COTONE IRRESTRINGIBILE
PESO 280 G/M²

TAGLIE

XS-S-M-L-XL-XXL-XXXL

CE 1^a CATEGORIA PER RISCHI MINIMI





12
GRIGIO



09
ARANCIO



06
AZZURRO ROYAL



05
NERO



04
VERDE



02
BIANCO



01
BLU

GIUBBETTO SERIOPLUS+



COD. A10109

TESSUTO

DRILL 3/1
100% COTONE IRRESTRINGIBILE
PESO 280 G/M²

TAGLIE

S-M-L-XL-XXL-XXXL

CE 1^a CATEGORIA PER RISCHI MINIMI



*2 taschini al petto chiusi
con aletta e bottone*



chiusura anteriore con bottoni coperti

polsi chiusi con bottone

cuciture di colore a contrasto



06
AZZURRO ROYAL



04
VERDE



12
GRIGIO



01
BLU

PETTORINA SERIOPLUS+



COD. A50109

TESSUTO

DRILL 3/1
100% COTONE IRRESTRINGIBILE
PESO 280 G/M²

TAGLIE

S-M-L-XL-XXL-XXXL

CE I^a CATEGORIA PER RISCHI MINIMI





12
GRIGIO



06
AZZURRO ROYAL



04
VERDE



02
BIANCO



01
BLU

CAMICE SERIOPLUS+



COD. A60109

TESSUTO

DRILL 3/1
100% COTONE IRRESTRINGIBILE
PESO 280 G/M²

TAGLIE

S-M-L-XL-XXL-XXXL

CE 1^a CATEGORIA PER RISCHI MINIMI



COLORI



01
BLU



12
GRIGIO

GIACCA SERIOPLUS+



COD. A20109

TESSUTO

DRILL 3/1
100% COTONE IRRESTRINGIBILE
PESO 280 G/M²

TAGLIE

S-M-L-XL-XXL-XXXL

CE I^a CATEGORIA PER RISCHI MINIMI

COLORI



01
BLU



04
VERDE



06
AZZURRO ROYAL



12
GRIGIO



chiusura anteriore con bottoni coperti



1 taschino al petto

polsi con elastico

2 tasche inferiori

cuciture di colore a contrasto

TUTA SERIOPLUS+



COD. A40109

TESSUTO

DRILL 3/1
100% COTONE IRRESTRINGIBILE
PESO 280 G/M²

TAGLIE

S-M-L-XL-XXL-XXXL

CE I^a CATEGORIA PER RISCHI MINIMI





01
BLU

02
BIANCO

04
VERDE

06
AZZURRO ROYAL

09
ARANCIO

12
GRIGIO

PANTALONE SERIOTECH



COD. A00225

TESSUTO

CANVAS
100% COTONE IRRESTRINGIBILE
PESO 270 G/M²
CON VARIANTI IN TESSUTO
65% POLIESTERE
35% COTONE

TAGLIE

S-M-L-XL-XXL

CE 1^a CATEGORIA PER RISCHI MINIMI

COLORI



28
AZZURRO/CELESTE



47
GRIGIO/ARANCIO



80
BLU/GRIGIO



85
ROSSO/GRIGIO



GIUBBETTO SERIOTECH



COD. A10225

TESSUTO

CANVAS
100% COTONE IRRESTRINGIBILE
PESO 270 G/M²
CON VARIANTI IN TESSUTO
65% POLIESTERE
35% COTONE

TAGLIE

S-M-L-XL-XXL

CE I^a CATEGORIA PER RISCHI MINIMI

COLORI



28
AZZURRO/CELESTE



47
GRIGIO/ARANCIO



80
BLU/GRIGIO



85
ROSSO/GRIGIO

sotto collo e striscia anteriore
e posteriore di colore a contrasto



maniche staccabili con cerniera

chiusura con cerniera
centrale coperta

1 tasca applicata

tasca con portapenne
e porta telefono
a soffietto e asola per il
passaggio dell'auricolare
per il telefono

2 tasconi applicati con
apertura obliqua

cuciture con filo di
colore a contrasto

parte della cintura anteriore
e posteriore di colore a contrasto

polsi al fondo manica chiusi
con velcro regolabile

cintura al giro vita
con elastico ai fianchi

PETTORINA SERIOTECH



COD. A50225

TESSUTO

CANVAS
100% COTONE IRRESTRINGIBILE
PESO 270 G/M²
CON VARIANTI IN TESSUTO
65% POLIESTERE
35% COTONE

TAGLIE

S-M-L-XL-XXL

CE 1^a CATEGORIA PER RISCHI MINIMI

COLORI



28
AZZURRO/CELESTE



80
BLU/GRIGIO

*bretelle elasticizzate, fibbie
in plastica e tessuto salvareni
posteriore*

*1 tascone al petto applicato
con portapenne e porta telefono
a soffietto chiuso con aletta
e velcro*



*apertura laterale con
cerniera*



*2 tasche posteriori applicate chiuse
con aletta e velcro*

*1 tasca e 1 taschino
su gamba destra*

imbottitura alle ginocchia

*cuciture con filo di colore
a contrasto*



*2 tasche anteriori alla
caretera*

*chiusura anteriore della patta
con bottoni*

*rinforzo con doppio tessuto a tutte
le tasche e relative alette di colore in
contrasto*

*1 tascone su gamba
sinistra chiuso con aletta
e velcro*



PANTALONE PROFESSIONAL SERIO

Professional Serio[®]

COD. A00325

TESSUTO

CANVAS
100% COTONE IRRESTRINGIBILE
PESO 270 G/M²

TAGLIE

XS-S-M-L-XL-XXL-XXXL

COLORE

01 BLU

CE I^a CATEGORIA PER RISCHI MINIMI



CAMICE UOMO

Serio[®]

COD. A60101

TESSUTO

100% COTONE IRRESTRINGIBILE
DRILL 3/1 (per il colore bianco)
PESO 280 G/M²
DRILL 2/1 (per il colore nero)
PESO 210 G/M²

TAGLIE

DALLA 44 ALLA 64

CE I^a CATEGORIA PER RISCHI MINIMI

COLORI



02
BIANCO



05
NERO



chiusura con bottoni coperti

1 taschino applicato

2 tasche anteriori applicate

*schiena
intera senza
martingala*

PANTALONE

Serio[®]

COD. A00101

TESSUTO

DRILL 3/1
100% COTONE IRRESTRINGIBILE
PESO 280 G/M²

TAGLIE

DALLA 42 ALLA 64

COLORE

02 BIANCO

CE I^a CATEGORIA PER RISCHI MINIMI

*tasca posteriore
applicata a destra
chiusa con bottone*

portametro

*chiusura della
patta con
cerniera*

*2 tasche
anteriori
interne*



PANTALONE BREMBO PLUS+



COD. A00321

TESSUTO

DRILL 3/1
100% COTONE IRRESTRINGIBILE
PESO 265 G/M²

TAGLIE

XS-S-M-L-XL-XXL-XXXL

COLORE

01 BLU

CE 1^a CATEGORIA PER RISCHI MINIMI

1 tasca posteriore applicata a
destra chiusa con bottone

elastico in vita posteriore

cuciture di colore a contrasto e
travette di colore rosso

porta metro

2 tasche anteriori interne

chiusura alla patta con cerniera
e bottone

1 portapenne e 1 tascone laterale
applicati a sinistra chiuso con
aletta e velcro,

PANTALONE

Brembo[®]

COD. A00121

TESSUTO

DRILL 3/1
100% COTONE IRRESTRINGIBILE
PESO 260 G/M²

TAGLIE

DALLA 42 ALLA 64

CE 1^a CATEGORIA PER RISCHI MINIMI

1 tasca posteriore applicata a
destra chiusa con bottone
e 2 tasche anteriori interne

COLORI



01
BLU HYDRONE



04
VERDE INDANTHRENE

portametro



chiusura della patta con bottoni

GIUBBETTO

Brembo[®]

COD. A10121

TESSUTO

DRILL 3/1
100% COTONE IRRESTRINGIBILE
PESO 260 G/M²

TAGLIE

DALLA 44 ALLA 64

CE 1^a CATEGORIA PER RISCHI MINIMI

chiusura con bottoni coperti

2 taschini applicati chiusi
con aletta e bottone



polsi al fondo manica
chiusi con bottone

COLORI



01
BLU HYDRONE



04
VERDE INDANTHRENE

PETTORINA

Brembo[®]

COD. A50121

TESSUTO

DRILL 3/1
100% COTONE IRRESTRINGIBILE
PESO 260 G/M²

TAGLIE

DALLA 42 ALLA 64

CE I^a CATEGORIA PER RISCHI MINIMI

apertura laterale
chiusa con bottone

1 tasca posteriore applicata
a destra chiusa con bottone

COLORI



01
BLU HYDRONE



04
VERDE INDANTHRENE

fibbie in plastica

1 tascone applicato chiuso
con cerniera

elastico in vita

chiusura della
patta con
bottoni

2 tasche

portametro



GIACCA

Brembo[®]

COD. A20121

TESSUTO

DRILL 3/1
100% COTONE IRRESTRINGIBILE
PESO 260 G/M²

TAGLIE

DALLA 44 ALLA 64

CE I^a CATEGORIA PER RISCHI MINIMI

chiusura con bottoni coperti

1 taschino applicato

2 tasche applicate



COLORI



01
BLU HYDRONE



04
VERDE INDANTHRENE

CAMICE UOMO

Brembo[®]

COD. A60121

TESSUTO

DRILL 3/1
100% COTONE IRRESTRINGIBILE
PESO 260 G/M²

TAGLIE

DALLA 44 ALLA 64

CE 1^a CATEGORIA PER RISCHI MINIMI

COLORI



01
BLU HYDRONE



04
VERDE INDANTHRENE

schiena intera

1 taschino applicato

*chiusura con bottoni
coperti*

2 tasche applicate



TUTA

Brembo[®]

COD. A40121

TESSUTO

DRILL 3/1
100% COTONE IRRESTRINGIBILE
PESO 260 G/M²

TAGLIE

DALLA 44 ALLA 64

CE I^a CATEGORIA PER RISCHI MINIMI

2 taschini al petto chiusi
con aletta e bottone

schiena intera

chiusura con cerniera centrale coperta

elastico in vita posteriore

2 tasche applicate

portametro

COLORI



01
BLU HYDRONE



04
VERDE INDANTHRENE

CAMICE UOMO



COD. A60107

TESSUTO

POPELINE
65% POLIESTERE
35% COTONE IRRESTRINGIBILE
PESO 145 G/M²

TAGLIE

DALLA 44 ALLA 62

CE 1^a CATEGORIA PER RISCHI MINIMI

COLORI



03
KAKI



05
NERO



01
BLU



02
BIANCO



chiusura centrale con bottoni

1 taschino applicato

schiena con cucitura centrale,
martingala libera
e spacco posteriore

2 tasche applicate

COLORI SU RICHIESTA

(compatibilmente con
disponibilità tessuto)

07 ROSSO



06 AZZURRO ROYAL



08 GIALLO



VT VERDE ACIDO



13 BORDEAUX



FX FUCSIA



11 MARRONE



09 ARANCIO



24 CELESTE



45 VERDE ACQUA



12 GRIGIO



59 KELLY GREEN



34 BRIGHT YELLOW



LL LILLA



78 SULPHUR YELLOW



VESTAGLIA DONNA



COD. A70107

TESSUTO
POPELINE
65% POLIESTERE
35% COTONE IRRESTRINGIBILE
PESO 145 G/M²

TAGLIE
DALLA 42 ALLA 60

CE I^a CATEGORIA PER RISCHI MINIMI



chiusura centrale con bottoni

1 taschino applicato

*schiena intera, piccola
martingala posteriore libera e
senza spacco*

*polsi fondo manica chiusi con
bottone*

2 tasche applicate

COLORI SU RICHIESTA

(compatibilmente con
disponibilità tessuto)

VT VERDE ACIDO	07 ROSSO
FX FUCSIA	08 GIALLO
09 ARANCIO	13 BORDEAUX
45 VERDE ACQUA	11 MARRONE
59 KELLY GREEN	24 CELESTE
LL LILLA	12 GRIGIO
34 BRIGHT YELLOW	05 NERO
78 SULPHUR YELLOW	

COLORI



01
BLU



02
BIANCO



04
VERDE



06
AZZURRO ROYAL

CAMICE UOMO

Poli Brembo[®]

COD. A62207

TESSUTO

POPELINE, 65% POLIESTERE
35% COTONE IRRESTRINGIBILE
PESO 145 G/M²

TAGLIE

S-M-L-XL-XXL

CE 1^a CATEGORIA PER RISCHI MINIMI

COLORI



01
BLU



02
BIANCO



04
VERDE



05
NERO



06
AZZURRO ROYAL

1 taschino applicato

schiena intera senza martingala

elastico ai polsi

2 tasche applicate

chiusura centrale con bottoni coperti



VESTAGLIA DONNA

Poli Brembo[®]

COD. A62307

TESSUTO

PEPELINE, 65% POLIESTERE
35% COTONE IRRESTRINGIBILE
PESO 145 G/M²

TAGLIE

S-M-L-XL-XXL

CE I^a CATEGORIA PER RISCHI MINIMI



1 taschino applicato

schiena intera con martingala posteriore cucita

elastico ai polsi

2 tasche applicate

chiusura centrale con bottoni coperti

COLORI



01
BLU



02
BIANCO



06
AZZURRO ROYAL

CAMICE UNISEX ANTIACIDO

angiolina
professional wear

COD. A60137

TESSUTO

ANTIACIDO DRILL,
65% POLIESTERE, 35% COTONE,
PESO 200 G/M²

TAGLIE

XS-S-M-L-XL-XXL-XXXL

COLORE

02 BIANCO

CE II^a CATEGORIA

UNI EN 13034: 2009



CAMICIA JEANS

LANCELOT®

COD. HH006

TESSUTO

100% COTONE JEANS 8 ONCE
SIMPLE WASHED

TAGLIE

S-M-L-XL-XXL

COLORE

01 BLU

CE I^A CATEGORIA PER RISCHI MINIMI



CAMICIA MANICA LUNGA

LANCELOT®

COD. HH026

TESSUTO

100% COTONE OXFORD
PESO 130 G/M²

TAGLIE

S-M-L-XL-XXL-XXXL

COLORE

06 OXFORD

CE I^a CATEGORIA PER RISCHI MINIMI



chiusura centrale con bottoni

2 taschini applicati al petto chiusi con bottone

manica lunga con polsi chiusi con bottone

CAMICIA MANICA LUNGA

Serio®

COD. HH002

TESSUTO

TELA 100% COTONE IRRESTRINGIBILE
PESO 115 G/M²

TAGLIE

S-M-L-XL-XXL-XXXL

COLORE

06 AZZURRO ROYAL

CE I^a CATEGORIA PER RISCHI MINIMI



2 taschini applicati al petto chiusi con bottone

chiusura centrale con bottoni

manica lunga con polsi chiusi con bottone

CAMICIA MANICA LUNGA

Brembo[®]

COD. HH020

TESSUTO

100% COTONE OXFORD
PESO 130 G/M²

TAGLIE

S-M-L-XL-XXL-XXXL

COLORE

06 OXFORD

CE I^a CATEGORIA PER RISCHI MINIMI

*chiusura centrale
con bottoni*

*2 taschini di
cui uno con
portapenna al
petto chiusi con
aletta e bottone*

*manica lunga con
polso chiusi con
bottone*



*manica corta con
risvolto*

CAMICIA MANICA CORTA

Brembo[®]

COD. HH025

TESSUTO

100% COTONE OXFORD
PESO 130 G/M²

TAGLIE

S-M-L-XL-XXL

COLORE

06 OXFORD

CE I^a CATEGORIA PER RISCHI MINIMI

*chiusura centrale
con bottoni*

*2 taschini di
cui uno con
portapenna
al petto chiusi con
aletta e bottone*



GIUBBETTO



COD. A10108

TESSUTO

100% COTONE
PESO 340 G/M²
GARZATURA INTERNA

TAGLIE

S-M-L-XL-XXL-XXXL

COLORE

01 BLU

CE I^a CATEGORIA PER RISCHI MINIMI



PANTALONE



COD. A00108

TESSUTO

100% COTONE
PESO 340 G/M²
GARZATURA INTERNA

TAGLIE

XS-S-M-L-XL-XXL-XXXL

CE I^a CATEGORIA PER RISCHI MINIMI



COLORI



01
BLU



12
GRIGIO

GIACCA



COD. A20108

TESSUTO

100% COTONE
PESO 340 G/M²
GARZATURA INTERNA

TAGLIE

S-M-L-XL-XXL-XXXL

COLORE

01 BLU

CE I^a CATEGORIA PER RISCHI MINIMI

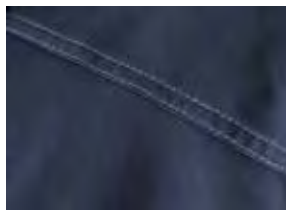

cuciture a contrasto di colore grigio



chiusura con bottoni coperti

2 tasche inferiori applicate

elastico ai polsi

1 taschino applicato al petto sinistro

apertura laterale a destra chiusa con bottone

1 tasca posteriore applicata a destra chiusa con bottone

bretelle incrociate in tessuto con elastico interno e fibbie in plastica

1 tascone applicato al petto chiuso con cerniera

portametro

PETTORINA



COD. A50108

TESSUTO

100% COTONE
PESO 340 G/M²
GARZATURA INTERNA

TAGLIE

S-M-L-XL-XXL-XXXL

COLORE

01 BLU

CE I^a CATEGORIA PER RISCHI MINIMI



chiusura alla patta con bottoni

2 tasche anteriori applicate

cuciture a contrasto di colore grigio

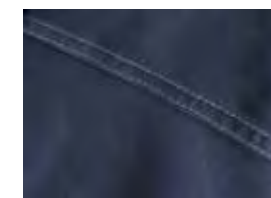

TUTA



COD. A40108

TESSUTO

100% COTONE
PESO 340 G/M²
GARZATURA INTERNA

TAGLIE

S-M-L-XL-XXL-XXXL

COLORE

01 BLU

CE 1^a CATEGORIA PER RISCHI MINIMI

*chiusura anteriore con cerniera
coperta da patella*

*2 taschini applicati al petto
chiusi con aletta e bottone*

elastico in vita posteriore

*1 tasca posteriore applicata
a destra chiusa con bottone*

portametro

elastico ai polsi

2 tasche inferiori applicate

*cuciture a contrasto di colore
grigio*

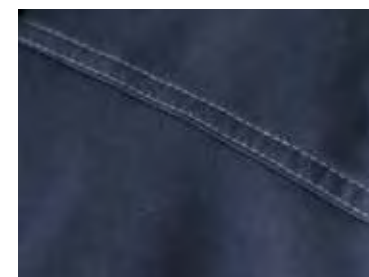

GIUBBETTO MASSAUA GARZATA

Termoplus light

COD. A101B2

TESSUTO

100% COTONE MASSAUA GARZATA
PESO 330 G/M²
GARZATURA INTERNA

TAGLIE

S-M-L-XL-XXL

COLORE

01 BLU

CE I^a CATEGORIA PER RISCHI MINIMI

chiusura con bottoni
coperti da patella

2 taschini applicati
chiusi con aletta e
bottone

polsi al fondo
manica chiusi con
bottone



elastico in vita posteriore

1 tasca posteriore
applicata chiusa
con aletta e velcro

chiusura della patta
con bottoni



Termoplus light

COD. A801B2

TESSUTO

100% COTONE MASSAUA GARZATA
PESO 330 G/M²
GARZATURA INTERNA

TAGLIE

S-M-L-XL-XXL

COLORE

01 BLU

CE I^a CATEGORIA PER RISCHI MINIMI

2 tasche anteriori

2 tasconi laterali applicati con
soffietto centrale chiusi con
aletta e velcro

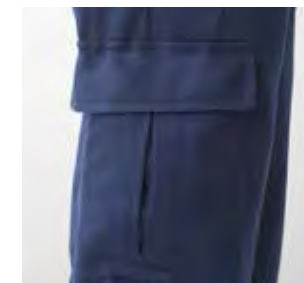

GIACCA MASSAUA GARZATA

Termoplus light

COD. A201B2

TESSUTO

100% COTONE MASSAUA GARZATA
PESO 330 G/M²
GARZATURA INTERNA

TAGLIE

S-M-L-XL-XXL

COLORE

01 BLU

CE I^a CATEGORIA PER RISCHI MINIMI

chiusura con
bottoni coperti
da patella

1 taschino applicato

2 tasche applicate



PANTALONE MASSAUA GARZATA

Termoplus light

COD. A001B2

TESSUTO

100% COTONE MASSAUA GARZATA
PESO 330 G/M²
GARZATURA INTERNA

TAGLIE

S-M-L-XL-XXL

COLORE

01 BLU

CE I^a CATEGORIA PER RISCHI MINIMI

elastico in vita posteriore

1 tasca posteriore
applicata chiusa
con bottone

portametro

2 tasche anteriori

chiusura della patta con bottoni





TUTA DAYTONA



COD. A45207

TESSUTO

GABARDINE
65% POLIESTERE, 35% COTONE
PESO 245 G/M

TAGLIE

S-M-L-XL-XXL-XXXL

COLORE

12 GRIGIO

CE I^a CATEGORIA PER RISCHI MINIMI



1 taschino a filetto al petto sinistro chiuso con cerniera coperto da aletta

collo alla coreana chiuso con velcro

carrè posteriore profilato con coda di topo di colore rosso a contrasto

chiusura con cerniera centrale coperta

elastico ai polsi

elastico posteriore in vita

2 tasche inferiori applicate

rinforzo in doppio tessuto al cavallo

TUTA NUVOLARI



COD. A45107

TESSUTO

GABARDINE

65% POLIESTERE,

35% COTONE, PESO 245 G/M²

TAGLIE

S-M-L-XL-XXL-XXXL

CE I^a CATEGORIA PER RISCHI MINIMI

carrè posteriore



collo alla coreana
chiuso con velcro

spalloni e toppe sui gomiti in
tessuto di colore a contrasto
con cuciture a rombi

inserto in rete sotto
le ascelle

2 taschini applicati
al petto chiusi con
cerniera

elastico posteriore in vita

elastico ai polsi

chiusura con cerniera
centrale coperta

2 tasche inferiori applicate
con profilo di colore a contrasto



AG
AZZURRO ROYAL/GRIGIO



GY
GRIGIO/NERO



ZY
NERO/GRIGIO

TUTA LOMELLINA



COD. A45007

TESSUTO

GABARDINE
65% POLIESTERE,
35% COTONE, PESO 245 G/M²

TAGLIE

S-M-L-XL-XXL-XXXL

CE I^a CATEGORIA PER RISCHI MINIMI

collo alla coreana
chiuso con velcro

1 taschino applicato al petto
destro chiuso con cerniera

fondo manica dritto
richiudibile con velcro

chiusura con cerniera centrale
coperta

2 tasche inferiori applicate con
profilo di colore a contrasto



profilo di colore a contrasto al
fondo gamba e manica

inserto in tessuto di colore a
contrasto sul petto e sulle spalle

elastico posteriore in vita

carrè posteriore



VI
VERDE/NERO

30
GRIGIO/AZZURRO

TUTA AMSTERDAM

**Professional
TakeTime®**

COD. A42807

TESSUTO

GABARDINE
65% POLIESTERE, 35% COTONE
PESO 245 G/M²

TAGLIE

S-M-L-XL-XXL

COLORE

47 GRIGIO/ARANCIO

CE I^a CATEGORIA PER RISCHI MINIMI



2 taschini al petto chiusi con cerniera coperta da aletta

elastico in vita posteriore

elastico ai polsi

1 taschino portacellulare applicato con soffietto laterale di colore giallo chiuso con aletta e velcro e tasca portapenne applicata

chiusura con cerniera centrale coperta

2 tasche anteriori interne chiuse con punto di velcro



TUTA NOTTINGHAM

**Professional
TakeTime®**

COD. A43007

TESSUTO

GABARDINE
65% POLIESTERE, 35% COTONE
PESO 245 G/M²

TAGLIE

S-M-L-XL-XXL

COLORE

48 GRIGIO/GIALLO

CE I^a CATEGORIA PER RISCHI MINIMI



1 taschino applicato alla manica sinistra chiuso con cerniera e 1 taschino applicato al petto chiuso con aletta e velcro

profilo blu rifrangente a contrasto inserito nelle cuciture delle maniche a raglan

chiusura con cerniera centrale coperta

1 tascone applicato su gamba sinistra con soffietto laterale di colore giallo chiuso con aletta e velcro

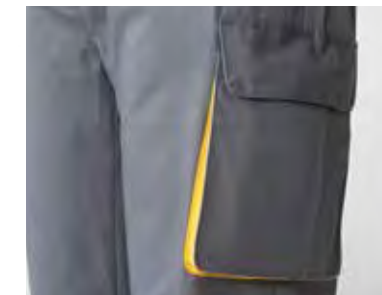

TUTA MANCHESTER

**Professional
TakeTime®**

COD. A43107

TESSUTO

GABARDINE
65% POLIESTERE, 35% COTONE
PESO 245 G/M²

TAGLIE

S-M-L-XL-XXL

COLORE

49 ROSSO/NERO

CE I^a CATEGORIA PER RISCHI MINIMI

elastico al girovita

polsi chiusi con velcro

2 tasche inferiori applicate con profilo di colore nero e cuciture a quadri di colore nero



carré posteriore di colore nero

elastico in vita posteriore

elastico ai polsi

2 tasche anteriori applicate

chiusura con cerniera centrale coperta e punti di velcro

TUTA NEW YORK

**Professional
TakeTime®**

COD. A46107

TESSUTO

GABARDINE
65% POLIESTERE, 35% COTONE
PESO 245 G/M²

TAGLIE

S-M-L-XL-XXL-XXXL

COLORE

20 BLU/CELESTE

CE I^a CATEGORIA PER RISCHI MINIMI

1 taschino su manica sinistra a due scomparti

2 taschini al petto chiusi con cerniera

chiusura con cerniera centrale coperta

2 tasconi a soffietto applicati alle gambe chiusi con alette e bottoni azzurri





carré posteriore di colore a contrasto

chiusura con cerniera centrale coperta

elastico su tutto il girovita

tasca posteriore applicata

elastico alle caviglie



26
GRIGIO/VERDE

collo alla coreana chiuso con velcro

maniche raglan

1 taschino a filetto al petto chiuso con velcro

inserti su spalle e maniche, profili al petto e tasche di colore a contrasto

elastico ai polsi

2 tasche anteriori applicate



28
AZZURRO/CELESTE

TUTA BREST

**Professional
TakeTime®**

COD. A42307

TESSUTO

GABARDINE
65% POLIESTERE, 35% COTONE
PESO 245 G/M²

TAGLIE

S-M-L-XL-XXL

CE 1^a CATEGORIA PER RISCHI MINIMI

TUTA LONDRA

**Professional
TakeTime®**

COD. A41207

TESSUTO

GABARDINE

65% POLIESTERE, 35% COTONE

PESO 245 G/M²

TAGLIE

S-M-L-XL-XXL

CE I^a CATEGORIA PER RISCHI MINIMI



TUTA GINEVRA

**Professional
TakeTime®**

COD. A41807

TESSUTO

GABARDINE
65% POLIESTERE, 35% COTONE
PESO 245 G/M²

TAGLIE

S-M-L-XL-XXL-XXXL

COLORE

20 VERDE/GIALLO

CE I^a CATEGORIA PER RISCHI MINIMI

2 taschini al petto chiusi con cerniera

chiusura con cerniera centrale coperta

elastico in vita posteriore

2 tasche anteriori applicate con profilo di colore giallo



collo alla coreana chiuso con velcro

carré anteriore e posteriore di colore giallo

TUTA BERLINO

**Professional
TakeTime®**

COD. A42007

TESSUTO

GABARDINE
65% POLIESTERE, 35% COTONE
PESO 245 G/M²

TAGLIE

S-M-L-XL-XXL

COLORE

20 ROSSO/GIALLO

CE I^a CATEGORIA PER RISCHI MINIMI

1 taschino a filetto al petto chiuso con velcro

elastico ai polsi

chiusura con cerniera centrale coperta

elastico in vita posteriore

2 tasche anteriori applicate con profilo di colore giallo



TUTA SIDNEY

**Professional
TakeTime®**

COD. A42707

TESSUTO

GABARDINE
65% POLIESTERE, 35% COTONE
PESO 245 G/M²

TAGLIE

S-M-L-XL-XXL-XXXL

COLORE

20 GRIGIO/ROSSO

CE I^a CATEGORIA PER RISCHI MINIMI



TUTA BELGRADO

**Professional
TakeTime®**

COD. A42401

TESSUTO

DRILL 3/1
100% COTONE IRRESTRINGIBILE
PESO 250 G/M²

TAGLIE

S-M-L-XL-XXL

COLORE

07 ROSSO

CE I^a CATEGORIA PER RISCHI MINIMI



TUTA BRUXELLES

**Professional
TakeTime®**

COD. A41307

TESSUTO

GABARDINE
65% POLIESTERE, 35% COTONE
PESO 245 G/M²

TAGLIE

S-M-L-XL-XXL

COLORE

30 GRIGIO/CELESTE

CE 1^a CATEGORIA PER RISCHI MINIMI



collo alla coreana chiuso con bottone

2 taschini al petto chiusi con aletta e bottone

elastico in vita posteriore

elastico ai polsi

striscia di colore celeste su spalle, maniche, bordo tasche, alette taschini, collo, copricerniera e gambe

chiusura con cerniera centrale coperta

2 tasche anteriori applicate

TUTA BONN

**Professional
TakeTime®**

COD. A41507

TESSUTO

GABARDINE
65% POLIESTERE, 35% COTONE
PESO 245 G/M²

TAGLIE

S-M-L-XL-XXL

COLORE

01 BLU

CE 1^a CATEGORIA PER RISCHI MINIMI



collo alla coreana chiuso con bottone

2 taschini al petto chiusi con aletta e bottone

elastico in vita posteriore

elastico ai polsi

chiusura con cerniera centrale coperta

striscia tricolore su spalle, maniche e petto

2 tasche anteriori applicate

angiolina
professional wear

Cucito con l'amore di una mamma

Un'intera linea dedicata all'abbigliamento professionale per la ristorazione, gli hotel,
i centri benessere e le strutture medicali.

Richiedi il catalogo completo.



GIACCA CUOCO LARISSA

angiolina
professional wear

COD. MG0301

TESSUTO

GABARDINE
100% COTONE IRRESTRINGIBILE
PESO 200 G/M²

TAGLIE

XS-S-M-L-XL-XXL-XXXL



*profili su maniche,
collo e taschino con
coda di topo di colore
a contrasto*

*retina sotto ascelle
per aerazione*

*taschino interno a filetto
al petto sinistro*

*abbottonatura doppio petto con dieci
bottoni intercambiabili*

*fondo manica
aperto risvoltabile*

ZJ
BIANCO/NERO

XJ
BIANCO/TRICOLORE

XP
NERO/ARGENTO

PANTALONE PLUTONE

angiolina
professional wear

COD. MP0301

TESSUTO

(per il colore bianco, nero e gessato nero)

GABARDINE

100% COTONE IRRESTRINGIBILE

PESO 200 G/M²

(per il quadretti bianco e nero)

PIED DE POULE IRRESTRINGIBILE

TINTO IN FILO

100% COTONE

PESO 200 G/M²

TAGLIE

XS-S-M-L-XL-XXL-XXXL

elastico girovita, tutto chiuso
con coulisse

1 tasca
posteriore
applicata a
destra



2 tasche anteriori interne

JN
GESSATO NERO

15
QUADRETTI
BIANCO NERO

05
NERO

02
BIANCO

GIACCA CUOCO ACCADEMIA

angiolina
professional wear

COD. MG0100

TESSUTO
GABARDINE
100% COTONE, PESO 195 G/M²

TAGLIE
XS-S-M-L-XL-XXL-XXXL

COLORE
02 BIANCO



PANTALONE CUOCO

COD. A21501

TESSUTO
100% COTONE
PIED DE POULE IRRESTRINGIBILE
TINTO IN FILO
PESO 200 G/M²

TAGLIE
DALLA 42 ALLA 62

COLORE
15 QUADRETTI BIANCO NERO



PARANANZA MASSAUA

COD. H213

TESSUTO

DRILL 3/1
100% COTONE IRRESTRINGIBILE
PESO 280 G/M²

MISURA

70x85 CM

COLORI

(disponibili)

01 BLU



03 KAKI



04 VERDE



06 AZZURRO ROYAL



COLORI

(su richiesta)
con ordine minimo di 200 pezzi:
cod. 213XH9999901

05 NERO



07 ROSSO



09 ARANCIO



12 GRIGIO



13 BORDEAUX



*lacci al collo e ai fianchi
in fettuccia*

orlo perimetrale di 1 cm

BUSTINA

COPRICAPO IN COTONE

COD. R011

TESSUTO

DRILL 3/1
100% COTONE IRRESTRINGIBILE
PESO 250 G/M²

MISURA

UNICA

COLORE

BIANCO

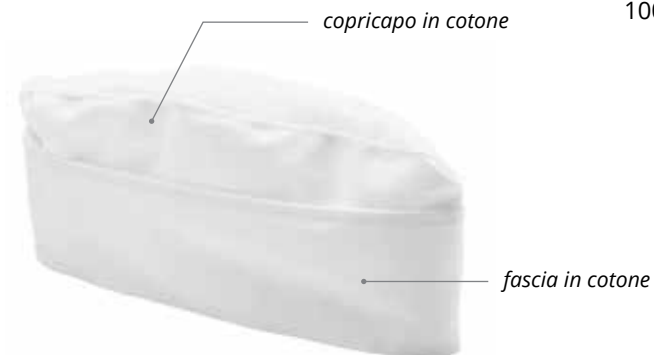

copricapo in cotone

fascia in cotone

BUSTINA

COPRICAPO IN RETE

COD. R010

TESSUTO

DRILL 3/1
100% COTONE IRRESTRINGIBILE
PESO 250 G/M²
RETE 100% POLIESTERE
PESO 40 G/M²

MISURA

UNICA

COLORE

BIANCO



copricapo in rete

fascia in cotone

GREMBIULE ZANTE

angiolina
professional wear

COD. M40207

TESSUTO

65% POLIESTERE
35% COTONE
PESO 240 G/M²

MISURA

67X93 CM

COLORI



04
VERDE



05
NERO



12
GRIGIO



13
BORDEAUX



GREMBIULE ZANTE

angiolina
professional wear

COD. M40201

TESSUTO

98% COTONE
2% SPANDEX
PESO 200 G/M²

MISURA

67X93 CM

COLORE

17 DENIM

PARANANZA DRILL

COD. R109

TESSUTO

DRILL 3/1
100% COTONE IRRESTRINGIBILE
PESO 205 G/M²

MISURA

70x85 CM

COLORE

BIANCO

PARANANZA MASSAUA

COD. R110

TESSUTO

DRILL 3/1
100% COTONE IRRESTRINGIBILE
PESO 260 G/M²

MISURA

70x85 CM

COLORE

BIANCO

PARANANZA TELA

COD. R111

TESSUTO

TELA 100% COTONE IRRESTRINGIBILE
PESO 150 G/M²

MISURA

70x85 CM

COLORE

BIANCO

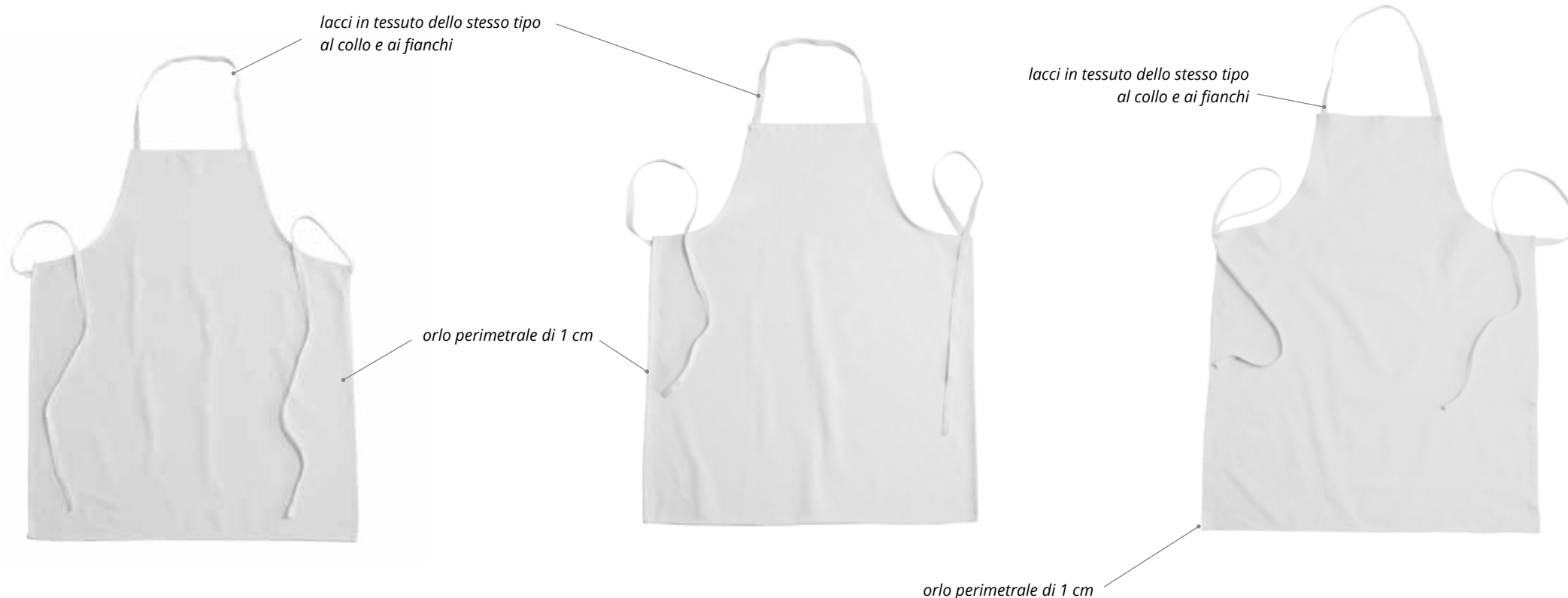

PARANANZA

COD. R143

TESSUTO

DRILL
100% COTONE
PESO 250 G/M²

MISURA

70x85 CM

COLORE

BIANCO



*lacci al collo e ai fianchi
alti cm2.5 in tessuto dello
stesso tipo*

MANICOTTO

COD. R121

TESSUTO

100% COTONE IRRESTRINGIBILE
PESO 190 G/M²

MISURA

LUNGHEZZA TOTALE 40 CM

COLORE

BLU



elastici alle estremità

DAVANTINO

COD. R101 (bianco) COD. R103 (blu)

TESSUTO

MASSAUA
100% COTONE IRRESTRINGIBILE
PESO 250 G/M² (bianco)
PESO 280 G/M² (blu)

MISURA

70x50 CM



CAPPELLO CUOCO

COD. R020

TESSUTO

TELA 100% COTONE
IRRESTRINGIBILE
PESO 190 G/M²

MISURA

UNICA, 60 CM

COLORE

BIANCO



STROFINACCIO

COD. R100

TESSUTO

100% COTONE TINTO IN FILO

MISURA

50x70 CM

CONFEZIONE

MINIMO ORDINABILE 6 PEZZI,
2 PER COLORE: BIANCO
CON RIGA ARANCIO, BIANCO CON RIGA BLU
E BIANCO CON RIGA VERDE



FOULARD CUOCO

COD. R140

TESSUTO

PEPELINE 100% COTONE
IRRESTRINGIBILE
PESO 140 G/M²

MISURA

LUNGHEZZA 90 CM

COLORE

BIANCO

*forma triangolare con bordo
perimetrale in sorfido*



CAPPELLINO

COD. R051

TESSUTO

DRILL 3/1
100% COTONE IRRESTRINGIBILE
PESO 280 G/M²
RETE 100% POLIESTERE
PESO 40 G/M²

MISURA

UNICA

COLORE

BIANCO



CUFFIA DONNA

COPRICAPO IN COTONE

COD. R002

TESSUTO

POPELINE
100% COTONE IRRESTRINGIBILE
PESO 140 G/M²

MISURA

UNICA

COLORE

BIANCO



CUFFIA DONNA

COPRICAPO IN RETE

COD. R001

TESSUTO

GABARDINE
100% COTONE IRRESTRINGIBILE
PESO 205 G/M²
RETE 100% POLIESTERE
PESO 40 G/M²

MISURA

UNICA

COLORE

BIANCO



CAMICE TRISTANO

angiolina
professional wear

COD. MC0101

TESSUTO

GABARDINE
100% COTONE
PESO 200 G/M²

TAGLIE

S-M-L-XL-XXL-XXXL

COLORE

02 BIANCO



VESTAGLIA ISOTTA

angiolina
professional wear

COD. MV0601

TESSUTO

GABARDINE
100% COTONE
PESO 200 G/M²

TAGLIE

XS-S-M-L-XL-XXL

COLORE

02 BIANCO



CAMICE UOMO OSPEDALIERO

angiolina
professional wear

COD. A63001

TESSUTO
GABARDINE
100% COTONE IRRESTRINGIBILE
PESO 200 G/M²

TAGLIE
DALLA 44 ALLA 62

COLORE
02 BIANCO



1 taschino applicato

chiusura con bottoni

schiena con cucitura centrale, martingala posteriore libera in due pezzi con due bottoni al centro

2 tasche applicate

spacco posteriore

VESTAGLIA DONNA OSPEDALIERO

angiolina
professional wear

COD. A63101

TESSUTO
GABARDINE
100% COTONE IRRESTRINGIBILE
PESO 200 G/M²

TAGLIE
DALLA 42 ALLA 56

COLORE
02 BIANCO



1 taschino applicato

chiusura con bottoni

schiena con cucitura centrale, martingala posteriore libera in due pezzi con due bottoni al centro

2 tasche applicate

spacco posteriore



ABBIGLIAMENTO
ALTA VISIBILITÀ

PROTEZIONE E SICUREZZA
SEMPRE IN VISTA.

L'abbigliamento alta visibilità ha lo scopo di segnalare visivamente la presenza del personale al fine di individuare con efficacia le persone in condizioni di scarsa illuminazione. È consigliato per la segnalazione visiva della presenza alla luce diurna, alla luce dei fari dei

veicoli nell'oscurità e anche come protezione contro le intemperie, combinazioni di pioggia e nebbia, umidità del suolo e vento. Quando il cantiere si trova su strada, oppure in condizioni di scarsa visibilità, è obbligatorio indossare abbigliamento alta

visibilità dotato di catarifrangenti e colori accesi. In questa sezione potrete trovare la migliore produzione dedicata alla vostra completa sicurezza.

PANTALONE BICOLORE

Lucentex

COD. A00130

TESSUTO

BASE IN TESSUTO ALTA VISIBILITA'
60% COTONE, 40% POLIESTERE IRRESTRINGIBILE
PESO 240 G/M²
INSERTI IN TESSUTO GABARDINE DI COLORE BLU
65% POLIESTERE, 35% COTONE
PESO 245 G/M²

TAGLIE

XS-S-M-L-XL-XXL-XXXL

CE EN 20471:2013

II^a CAT. CLASSE 2

50 LAVAGGI



1 tasca posteriore chiusa con aletta di colore a contrasto e punto velcro applicata a destra

porta metro

doppia banda rifrangente applicata al fondo gamba



21
ARANCIO/BLU



42
GIALLO/BLU

chiusura alla patta con cerniera e bottone, elastico ai fianchi

2 tasche anteriori oblique interne



1 tasca applicata su gamba sinistra chiuso con aletta di colore a contrasto e punto velcro

COLORI SU RICHIESTA

(compatibilmente con disponibilità tessuto)

Con ordine minimo di 50 pezzi è possibile realizzare i capi con variante in tessuto gabardine nei seguenti colori:

ORANGE/ROYAL BOX	YELLOW/ROYAL BOX
ORANGE/MOLE GREY	YELLOW/MOLE GREY
ORANGE/BLACK	YELLOW/BLACK
ORANGE/PALE GREY	YELLOW/PALE GREY
ORANGE/KELLY GREEN	YELLOW/KELLY GREEN
ORANGE/SPRUCE GREEN	YELLOW/SPRUCE GREEN
ORANGE/CONVOY	YELLOW/CONVOY
ORANGE/COMO BLU	YELLOW/COMO BLU
ORANGE/BOTTLE GREEN	YELLOW/BOTTLE GREEN

GIUBBETTO BICOLORE

Lucentex

COD. A10130

TESSUTO

BASE IN TESSUTO ALTA VISIBILITA'
60% COTONE, 40% POLIESTERE IRRESTRINGIBILE
PESO 240 G/M²

INSERTI IN TESSUTO GABARDINE DI COLORE BLU
65% POLIESTERE, 35% COTONE
PESO 245 G/M²

TAGLIE

S-M-L-XL-XXL-XXXL

CE EN 20471:2013

II^a CAT. CLASSE 2

50 LAVAGGI

velcro cucito su taschino destro per
applicazione porta badge

chiusura anteriore con bottoni
coperti e collo a camicia

COLORI SU RICHIESTA

(compatibilmente con
disponibilità tessuto)

Con ordine minimo di 50 pezzi è possibile
realizzare i capi con variante in tessuto
gabardine nei seguenti colori:

ORANGE/ROYAL BOX YELLOW/ROYAL BOX



ORANGE/MOLE GREY YELLOW/MOLE GREY



ORANGE/BLACK YELLOW/BLACK



ORANGE/PALE GREY YELLOW/PALE GREY



ORANGE/KELLY GREEN YELLOW/KELLY GREEN



ORANGE/SPRUCE GREEN YELLOW/SPRUCE GREEN



ORANGE/CONVOY YELLOW/CONVOY



ORANGE/COMO BLU YELLOW/COMO BLU



ORANGE/BOTTLE GREEN YELLOW/BOTTLE GREEN



polsi chiusi con velcro



42
GIALLO/BLU

21
ARANCIO/BLU

2 taschini applicati al
petto chiusi con aletta
di colore a contrasto
e velcro

doppia banda rifrangente applicata al
giro torace e al giromanica

PETTORINA BICOLORE

Lucentex

COD. A50130

TESSUTO

BASE IN TESSUTO ALTA VISIBILITA'
60% COTONE, 40% POLIESTERE IRRESTRINGIBILE
PESO 240 G/M²
INSERTI IN TESSUTO GABARDINE DI COLORE BLU
65% POLIESTERE, 35% COTONE
PESO 245 G/M²

TAGLIE

S-M-L-XL-XXL-XXXL

COLORE

21 ARANCIO/BLU

CE EN 20471:2013

II^a CAT. CLASSE 2

50 LAVAGGI

apertura laterale a destra
chiusa con bottone



1 tasca posteriore chiusa con aletta
di colore a contrasto e punto velcro
applicata a destra

2 tasche inferiori applicate

porta metro

doppia banda rifrangente
applicata al fondo gamba

bretelle in tessuto con
elastico interno, fibbie in
plastica

1 tascone applicato al petto
chiuso con aletta di colore a
contrasto e punto velcro

elastico in vita, tessuto salva
reni posteriore

chiusura alla patta con
cerniera

1 tascone
applicato su
gamba sinistra
chiuso con
aletta di colore
a contrasto e
punto velcro

COLORI SU RICHIESTA

(compatibilmente con disponibilità tessuto)

Con ordine minimo di 50 pezzi è possibile realizzare i capi con variante in tessuto gabardine nei seguenti colori:

ORANGE/ROYAL BOX	YELLOW/ROYAL BOX
ORANGE/MOLE GREY	YELLOW/MOLE GREY
ORANGE/BLACK	YELLOW/BLACK
ORANGE/PALE GREY	YELLOW/PALE GREY
ORANGE/KELLY GREEN	YELLOW/KELLY GREEN
ORANGE/SPRUCE GREEN	YELLOW/SPRUCE GREEN
ORANGE/CONVOY	YELLOW/CONVOY
ORANGE/COMO BLU	YELLOW/COMO BLU
ORANGE/BOTTLE GREEN	YELLOW/BOTTLE GREEN
	YELLOW/SAILOR BLU

TUTA BICOLORE

Lucentex

COD. A40130

TESSUTO

BASE IN TESSUTO ALTA VISIBILITA'
60% COTONE,
40% POLIESTERE IRRESTRINGIBILE
PESO 240 G/M²
INSERTI IN TESSUTO GABARDINE
DI COLORE BLU
65% POLIESTERE, 35% COTONE
PESO 245 G/M²

TAGLIE

S-M-L-XL-XXL-XXXL

CE EN 20471:2013

II^a CAT. CLASSE 3

50 LAVAGGI

2 taschini applicati al petto chiusi con aletta di colore a contrasto e punto velcro

velcro cucito su taschino destro per applicazione porta badge

elastico in vita posteriore

porta metro

collo a camicia con alamaro di chiusura regolabile con velcro e chiusura con cerniera centrale coperta

polsi chiusi con velcro

2 tasche inferiori applicate

1 tascone applicato su gamba sinistra chiuso con aletta di colore a contrasto e punto velcro

doppia banda rifrangente al giro torace, al giro manica e al fondo gamba

COLORI SU RICHIESTA

(compatibilmente con disponibilità tessuto)

Con ordine minimo di 50 pezzi è possibile realizzare i capi con variante in tessuto gabardine nei seguenti colori:

ORANGE/ROYAL BOX	YELLOW/ROYAL BOX
ORANGE/MOLE GREY	YELLOW/MOLE GREY
ORANGE/BLACK	YELLOW/BLACK
ORANGE/PALE GREY	YELLOW/PALE GREY
ORANGE/KELLY GREEN	YELLOW/KELLY GREEN
ORANGE/SPRUCE GREEN	YELLOW/SPRUCE GREEN
ORANGE/CONVOY	YELLOW/CONVOY
ORANGE/COMO BLU	YELLOW/COMO BLU
ORANGE/BOTTLE GREEN	YELLOW/BOTTLE GREEN

42
GIALLO/BLU

21
ARANCIO/BLU

GIUBBETTO

Lucentex

COD. A10117

TESSUTO

ALTA VISIBILITA'
60% COTONE, 40% POLIESTERE
IRRESTRINGIBILE
PESO 240 G/M²

TAGLIE

DALLA 46 ALLA 64

COLORI

09 ARANCIO
08 GIALLO (SU RICHIESTA)

CE EN 20471:2013

II^a CAT. CLASSE 3

50 LAVAGGI

*doppia banda
rifrangente al girovita e
giromaniche*

*polsi al fondo manica
chiusi con bottone
automatico*



*chiusura centrale con
bottoni automatici
coperti*

*2 taschini applicati al
petto chiusi con aletta e
bottone automatico*

*1 tasca posteriore
applicata a destra,
chiusa con bottone
automatico*

porta metro

*doppia banda
rifrangente al fondo
gamba*

PANTALONE

Lucentex

COD. A00117

TESSUTO

ALTA VISIBILITA'
60% COTONE, 40% POLIESTERE
IRRESTRINGIBILE
PESO 240 G/M²

TAGLIE

DALLA 44 ALLA 64

COLORI

09 ARANCIO
08 GIALLO (SU RICHIESTA)

CE EN 20471:2013

II^a CAT. CLASSE 2

50 LAVAGGI

*chiusura della patta
con cerniera e bottone
automatico e 2 tasche
anteriori*

*1 tascone chiuso con aletta
e velcro e porta penne
applicato su gamba sinistra*



TUTA

Lucentex

COD. A40117

TESSUTO

ALTA VISIBILITA'
60% COTONE, 40% POLIESTERE
IRRESTRINGIBILE
PESO 240 G/M²

TAGLIE

DALLA 46 ALLA 64

COLORI

09 ARANCIO
08 GIALLO (SU RICHIESTA)

CE EN 20471:2013

II^a CAT. CLASSE 3

50 LAVAGGI

1 tasca posteriore applicata a destra chiusa con bottone automatico



polsi al fondo manica chiusi con bottone automatico

porta metro



chiusura con cerniera centrale coperta

2 taschini al petto a filetto chiusi con aletta e bottone automatico

2 tasche anteriori applicate

doppia banda rifrangente applicata al fondo gamba

PETTORINA

Lucentex

COD. A50117

TESSUTO

ALTA VISIBILITA'
60% COTONE, 40% POLIESTERE
IRRESTRINGIBILE
PESO 240 G/M²

TAGLIE

DALLA 44 ALLA 64

COLORI

09 ARANCIO
08 GIALLO (SU RICHIESTA)

CE EN 20471:2013

II^a CAT. CLASSE 2

50 LAVAGGI

1 tasca posteriore applicata a destra chiusa con bottone automatico

apertura laterale a destra chiusa con bottone automatico

2 tasche anteriori applicate

porta metro

schiena intera, elastico posteriore in vita e doppia banda rifrangente applicata al girovita e giromanica

fibbie in plastica

1 tascone applicato chiuso con aletta e bottone automatico

elastico in vita, tessuto salva reni posteriore

chiusura alla patta con cerniera

doppia banda rifrangente applicata al fondo gamba



GIUBBETTO INVERNALE IMBOTTITO

Lucentex

COD. A1011799

TESSUTO

ALTA VISIBILITA'
60% COTONE, 40% POLIESTERE
IRRESTRINGIBILE
PESO 240 G/M²
CON TESSUTO INTERNO GARZATO
IN 100% COTONE PESO 300 G/M²

TAGLIE

DALLA 46 ALLA 64

COLORI

99 ARANCIO
98 GIALLO (SU RICHIESTA)

CE EN 20471:2013

II^a CAT. CLASSE 3

50 LAVAGGI

*doppia banda
rifrangente
al girovita e
giromaniche*

*polsi al fondo manica chiusi
con bottone automatico*



*2 taschini applicati al petto chiusi
con alette e bottone automatico*

*chiusura centrale con bottoni
automatici coperti*

*1 tasca posteriore
applicata a destra
chiusa con bottone
automatico*

*doppia banda rifrangente
al fondo gamba*

PANTALONE INVERNALE IMBOTTITO

Lucentex

COD. A0011799

TESSUTO

ALTA VISIBILITA' 60% COTONE, 40% POLIESTERE
IRRESTRINGIBILE PESO 240 G/M²
CON TESSUTO INTERNO GARZATO
IN 100% COTONE PESO 300 G/M²

TAGLIE

DALLA 44 ALLA 64

COLORI

99 ARANCIO
98 GIALLO (SU RICHIESTA)

CE EN 20471:2013

II^a CAT. CLASSE 2

50 LAVAGGI

porta metro

*chiusura della patta
con cerniera e bottone
automatico e 2 tasche
anteriori interne*



POLO SEAL

Lucentex

COD. HH228

TESSUTO
100% POLIESTERE
PESO 170 G/M²

TAGLIE
S-M-L-XL-XXL-XXXL

CE EN 20471:2013
II^a CAT. CLASSE 2

*profilo rifrangente
all' abbottonatura*

*collo con profili di colore
a contrasto chiuso con 3 bottoni*

*striscia rifrangente con interruzioni
per una maggiore elasticità e confort
per chi la indossa termosaldata
al girovita e verticali anteriori e posteriori*



08
GIALLO



09
ARANCIO



GILET KEN

Lucentex

COD. HH229

TESSUTO

60% COTONE
40% POLIESTERE
PESO 240 G/M²

TAGLIE

M-L-XL-XXL-XXXL

COLORE

09 ARANCIO

CE EN 20471:2013

II^a CAT. CLASSE 2

1 taschino con soffiotti laterali
chiuso con aletta e punto velcro

portabadge in plastica
cucito su taschino

1 tasca chiusa con punto
velcro applicata

2 taschini cuciti
su tasca



chiusura centrale con
cerniera

striscia rifrangente
applicata
al girovita e 2 verticali
anteriori e posteriori

1 tasca con soffiotti
laterali chiusa
con aletta e velcro

GILET

Lucentex

COD. A10317

TESSUTO

ALTA VISIBILITA'
60% COTONE, 40% POLIESTERE
IRRESTRINGIBILE
PESO 240 G/M²

TAGLIE

M-L-XL-XXL

COLORI

09 ARANCIO
08 GIALLO (SU RICHIESTA)

CE EN 20471:2013

II^a CAT. CLASSE 2

50 LAVAGGI

collo a V

chiusura
centrale con
velcro

doppia banda
rifrangente
al girovita



GILET

Lucentex

COD. A10319

TESSUTO

ALTA VISIBILITA'
100% POLIESTERE IRRESTRINGIBILE
PESO 120 G/M²

TAGLIE

M-L-XL-XXL

COLORI

09 ARANCIO
08 GIALLO (SU RICHIESTA)

CE EN 20471:2013

II^a CAT. CLASSE 2

collo a V



chiusura centrale con velcro

doppia banda rifrangente
al girovita

GILET PROMOZIONALE

Lucentex

COD. A10519

TESSUTO

ALTA VISIBILITA'
100% POLIESTERE IRRESTRINGIBILE
PESO 120 G/M²

TAGLIA

UNICA

COLORI

09 ARANCIO
08 GIALLO

CE EN 20471:2013

II^a CAT. CLASSE 2

collo a V



doppia banda
rifrangente al girovita

chiusura centrale
con velcro

PILE NORBERG

Lucentex

COD. HH139

TESSUTO

BASE 100% POLIESTERE ALTA VISIBILITA'
PESO 280 G/M²
CON VARIANTE 100% POLIESTERE
COLORE BLU, FODERATO INTERNAMENTE

TAGLIE

S-M-L-XL-XXL-XXXL

CE EN 20471:2013

II^a CAT. CLASSE 2



PARKA BARENTS

Lucentex

COD. HH227

TESSUTO

IMPERMEABILE ESTERNO

ALTA VISIBILITÀ 100% POLIESTERE
TRASPIRANTE OXFORD PU,
CON VARIANTE IN TESSUTO
(COME SOPRA) DI COLORE BLU,
CUCITURE TERMONASTRATE,
FODERA IN NYLON

GIUBBOTTO INTERNO

ALTA VISIBILITÀ 100% POLIESTERE
TRASPIRANTE, CON MANICHE IN
TESSUTO (COME SOPRA) COLORE
BLU, IMBOTTITO E TRAPUNTATO
CON OVATTA E FODERA IN NYLON
COLORE BLU

TAGLIE

S-M-L-XL-XXL-XXXL

COLORE

21 ARANCIO/BLU

CE EN 20471:2013

ESTERNO:

II^a CAT. CLASSE 3

EN 343:2003+A1:2007

INTERNO CON E SENZA MANICHE:

II^a CAT. CLASSE 2

EN 343:2003+A1:2007

1 taschino applicato al petto
sinistro chiuso con aletta e
punto velcro e ulteriore taschino
removibile per possibilità ricamo



cappuccio con coulisse di
chiusura inserito nel collo

interno del collo in pile



GIUBBOTTO INTERNO

- chiusura anteriore con cerniera centrale
- 2 tasche inferiori applicate chiuse con aletta e punto velcro
- maniche staccabili
- polsi in maglia
- 1 striscia rifrangente 3M al girovita e 2 strisce verticali 3M anteriori e posteriori

1 taschino applicato al petto
destro chiuso con aletta e
velcro, ulteriore taschino
chiuso con cerniera verticale e
porta badge in pvc removibile

strisce rifrangenti 3M al
giromanica, sul torace
e alle spalle

chiusura anteriore
con cerniera coperta
da patella chiusa con
punti velcro

cerniera orizzontale al fondo per
possibilità di stampa su schiena



1 taschino interno applicato al
petto sinistro chiuso con punto
velcro

1 taschino interno sotto il copricerniera
chiuso con cerniera verticale

2 tasche anteriori inferiori oblique a filetto
chiuse con cerniera

polsi con elastico e alamaro
regolabile con velcro



PARKA LINDOS

Lucentex

COD. HH224

TESSUTO

ALTA VISIBILITA'
100% POLIESTERE TRASPIRANTE
CUCITURE TERMONASTRATE
FODERA IN NYLON IMBOTTITO
CON OVATTA

TAGLIE

S-M-L-XL-XXL-XXXL

CE EN 20471:2013

II^a CAT. CLASSE 2 EN 343 ³/₁

COLORI



21
ARANCIO/BLU



42
GIALLO/BLU

*cappuccio con coulisse
inserito nel collo chiuso con velcro*

*1 taschino applicato al petto sinistro
chiuso con aletta con profilo rifrangente e
punto velcro. Ulteriore taschino removibile
per possibilità di ricamo*

*1 taschino interno a
filetto chiuso con punto
velcro al petto sinistro*

*1 taschino applicato
al petto destro
chiuso con cerniera,
portacellulare
applicato con aletta
con profilo rifrangente
e velcro*

*porta badge in pvc
removibile*

*polsi con elastico e alamaro
regolabile con velcro*

*doppie bande
rifrangenti applicate
alle maniche, al
girovia, verticali
anteriore e posteriore*

*2 tasche inferiori coperte
da aletta*

*chiusura anteriore con cerniera centrale coperta da
patella chiusa con punti velcro*

coulisse in vita e al fondo

PARKA FRESNEL

Lucentex

COD. HH225

**TESSUTO
IMPERMEABILE ESTERNO**

ALTA VISIBILITÀ
100% POLIESTERE TRASPIRANTE
CUCITURE TERMONASTRATE
FODERA IN NYLON

GIUBBOTTO INTERNO
ALTA VISIBILITÀ

100% POLIESTERE TRASPIRANTE CON MANICHE
100% POLIESTERE TRASPIRANTE COLORE BLU
IMBOTTITO E TRAPUNTATO
CON OVATTA E FODERA
65% POLIESTERE 35% COTONE
COLORE BLU

TAGLIE

S-M-L-XL-XXL-XXXL

CE EN 20471:2013

ESTERNO:

II[^] CAT. CLASSE 2 EN 343 3/1

INTERNO CON O SENZA MANICHE:

II[^] CAT. CLASSE 2 EN 343 3/1

COLORI



21
ARANCIO/BLU



42
GIALLLO/BLU



cappuccio con coulisse di chiusura
inserito nel collo chiuso con velcro

1 taschino applicato al petto
sinistro chiuso con aletta
e velcro e ulteriore
taschino removibile per
possibilità di ricamo



1 taschino
applicato al petto
destro chiuso con
aletta e velcro,
ulteriore taschino
chiuso con
cerniera verticale,
portabadge in pvc
removibile

1 taschino interno
sotto il copricerniera

coulisse in vita e doppie
bande rifrangenti
applicata alle maniche e al
girovita

chiusura anteriore con cerniera
centrale coperta da patella
chiusa con punti velcro



GIUBBOTTO INTERNO

- chiusura anteriore con cerniera centrale
- 2 tasche inferiori applicate chiuse con aletta e punto velcro
- 1 taschino interno applicato al petto
- maniche staccabili
- polsi in maglia
- 1 banda rifrangente al girovita
- doppia banda rifrangente verticale anteriore e posteriore

1 taschino interno
applicato al petto
sinistro chiuso con
punto velcro

polsi con elastico
e alamaro regolabile con velcro

2 tasche inferiori
coperte da aletta

PYLOT EDDYSTONE

Lucentex

COD. HH226

TESSUTO

ALTA VISIBILITA'
100% POLIESTERE TRASPIRANTE
CUCITURE TERMONASTRATE
FODERA IN NYLON IMBOTTITO
CON OVATTA

TAGLIE

S-M-L-XL-XXL-XXXL
4XL - 5XL SOLO IN COLORE 21

CE EN 20471:2013

II^a CAT. CLASSE 2 EN 343 3
1

COLORI



21
ARANCIO/BLU



42
GIALLO/BLU



maniche staccabili

1 taschino applicato al petto destro chiuso con aletta e velcro, ulteriore taschino chiuso con cerniera verticale, portabadge in pvc removibile



2 tasche inferiori interne oblique

cappuccio con coulisse di chiusura inserito nel collo chiuso con velcro



1 taschino applicato al petto sinistro chiuso con aletta e velcro e ulteriore taschino removibile per possibilità di ricamo



1 taschino interno applicato al petto sinistro chiuso con punto velcro

doppie bande rifrangenti applicate alle maniche e al girovita

polsi con elastico e alamaro regolabile con velcro

elastico ai fianchi

chiusura anteriore con cerniera centrale coperta da patella chiusa con punti velcro

COMPLETO CREW ANTI-PIOGGIA

Lucentex

COD. HH309

TESSUTO
100% POLIESTERE OXFORD PU

TAGLIE
S-M-L-XL-XXL-XXXL

CE EN 20471:2013

II^a CAT. CLASSE 3 EN 343:2003+A1:2007 $\frac{3}{3}$



chiusura anteriore con cerniera coperta da patella chiusa con bottoni automatici

elastico su tutto il girovita

2 aperture laterali

apertura alla patta chiusa con bottone automatico

foro di aerazione sotto le ascelle



fondo gamba richiudibile con bottone automatico

doppie strisce rifrangenti



08
GIALLO

09
ARANCIO

COLORI



ABBIGLIAMENTO

TRIVALENTE e IGNIFUGO

IL MASSIMO DELLA SICUREZZA
QUANDO IL VOSTRO LAVORO
È ALLA PROVA DEL FUOCO.

Forniamo ai nostri clienti prodotti di sicurezza personale dalle elevate caratteristiche di protezione alla fiamma e al calore. La nostra selezione di abbigliamento ignifugo, anticalore e antifiamma rientra nella categoria DPI ed è idonea per operatori professionisti nel

campo della sicurezza e della prevenzione. La nostra professionalità è tutta nella cura dei materiali: vengono scelti solo i tessuti e le lavorazioni tecnicamente più avanzate, garantendo il top dell'affidabilità.

Con l'accurata supervisione del Servizio Progettazione e mediante moderni sistemi tecnologici di cui disponiamo, il tessuto viene tagliato, personalizzato con le etichette di riconoscimento e quindi confezionato in capo finito.

PANTALONE



COD. A00150

TESSUTO

75% COTONE
24% POLIESTERE
1% FIBRA CONDUTTIVA
PESO 260 G/M²

COD. A00160 (su richiesta)

TESSUTO

74% COTONE
25% POLIESTERE
1% FIBRA CONDUTTIVA
PESO 370 G/M²

TAGLIE

S-M-L-XL-XXL-XXXL

COLORE

74 SAILOR BLU

CE III^A CATEGORIA

EN 1149-5:2008

EN ISO 11612:2009 A1B1C1E2

PER TESSUTO CON PESO 260 G/M²

EN ISO 11612:2009 A1B1C1E3

PER TESSUTO CON PESO 370 G/M²

EN ISO 11611:2008 CLASSE 1 A1

EN 13034:2009 TIPO 6



CEI EN 61482
(ARCO ELETTRICO)

NORMATIVE IN FASE DI AGGIORNAMENTO

EN ISO 11612:2015

EN ISO 11611:2015

DISPONIBILI DA GENNAIO 2018



È possibile confezionare i capi 3Active con varianti rispetto ai capi a magazzino, mantenendo comunque la certificazione del prodotto:

- applicazione strisce rifrangenti
- modifica di tasche o taschini
- inserimento varianti e/o cuciture di colore a contrasto (compatibilmente con tessuti e filo certificati)

GIUBBETTO



COD. A10150

TESSUTO

75% COTONE
24% POLIESTERE
1% FIBRA CONDUTTIVA
PESO 260 G/M²

COD. A10160 (su richiesta)

TESSUTO

74% COTONE
25% POLIESTERE
1% FIBRA CONDUTTIVA
PESO 370 G/M²

TAGLIE

S-M-L-XL-XXL-XXXL

COLORE

74 SAILOR BLU

CE III^a CATEGORIA

EN 1149-5:2008

EN ISO 11612:2009 A1B1C1E2

PER TESSUTO CON PESO 260 G/M²

EN ISO 11612:2009 A1B1C1E3

PER TESSUTO CON PESO 370 G/M²

EN ISO 11611:2008 CLASSE1 A1

EN 13034:2009 TIPO 6



NORMATIVE IN FASE DI AGGIORNAMENTO
EN ISO 11612:2015
EN ISO 11611:2015
DISPONIBILI DA GENNAIO 2018



GIACCA



COD. A20150

TESSUTO

75% COTONE
24% POLIESTERE
1% FIBRA CONDUTTIVA
PESO 260 G/M²

COD. A20160 (su richiesta)

TESSUTO

74% COTONE
25% POLIESTERE
1% FIBRA CONDUTTIVA
PESO 370 G/M²

TAGLIE

S-M-L-XL-XXL-XXXL

COLORE

74 SAILOR BLU

CE III^a CATEGORIA

EN 1149-5:2008

EN ISO 11612:2009 A1B1C1E2

PER TESSUTO CON PESO 260 G/M²

EN ISO 11612:2009 A1B1C1E3

PER TESSUTO CON PESO 370 G/M²

EN ISO 11611:2008 CLASSE1 A1

EN 13034:2009 TIPO 6



NORMATIVE IN FASE DI AGGIORNAMENTO
EN ISO 11612:2015
EN ISO 11611:2015
DISPONIBILI DA GENNAIO 2018

CAMICIA



COD. HH007

TESSUTO

79% COTONE
20% POLIESTERE
1% FIBRA ANTISTATICA
PESO 150 G/M²

TAGLIE

S-M-L-XL-XXL-XXXL

COLORE

74 SAILOR BLU

CE II^a CATEGORIA

EN 1149-5:2008

EN ISO 14116:2008

EN 13034:2009

NORMATIVE IN FASE DI AGGIORNAMENTO
EN ISO 14116:2015
DISPONIBILI DA GENNAIO 2018

etichetta jacquard con
pittogrammi cucita su polso
manica destra



carrè posteriore

1 taschino applicato al petto sinistro chiuso con
aletta e velcro

travettature varie di colore giallo a contrasto

chiusura anteriore con
bottoni tradizionali coperti

manica lunga con polsi
chiusi con bottoni

È possibile confezionare i capi 3Active con varianti rispetto ai capi a magazzino, mantenendo comunque la certificazione del prodotto:

- applicazione strisce rifrangenti
- modifica di tasche o taschini
- inserimento varianti e/o cuciture di colore a contrasto (compatibilmente con tessuti e filo certificati)

TUTA



COD. A40150

TESSUTO

75% COTONE
24% POLIESTERE
1% FIBRA CONDUTTIVA
PESO 260 G/M²

COD. A40160 (su richiesta)

TESSUTO

74% COTONE
25% POLIESTERE
1% FIBRA CONDUTTIVA
PESO 370 G/M²

TAGLIE

M-L-XL-XXL-XXXL

COLORE

74 SAILOR BLU

CE III^A CATEGORIA

EN 1149-5:2008

EN ISO 11612:2009 A1B1C1E2

PER TESSUTO CON PESO 260 G/M²

EN ISO 11612:2009 A1B1C1E3

PER TESSUTO CON PESO 370 G/M²

EN ISO 11611:2008 CLASSE1 A1

EN 13034:2009 TIPO 6

CEI EN 61482
(ARCO ELETTRICO)

NORMATIVE IN FASE DI AGGIORNAMENTO

EN ISO 11612:2015

EN ISO 11611:2015

DISPONIBILI DA GENNAIO 2018



2 taschini applicati al petto chiusi con aletta e velcro

carrè posteriore

chiusura anteriore con cerniera centrale coperta da patella chiusa con punti velcro

elastico in vita posteriore

polsi al fondo manica con elastico

etichetta jacquard con pittogrammi cucita su aletta tasca inferiore destra



travettature varie di colore giallo a contrasto

2 tasche anteriori inferiori applicate chiuse con aletta e velcro e soffietto laterale interno

È possibile confezionare i capi 3Active con varianti rispetto ai capi a magazzino, mantenendo comunque la certificazione del prodotto:

- applicazione strisce rifrangenti
- modifica di tasche o taschini
- inserimento varianti e/o cuciture di colore a contrasto (compatibilmente con tessuti e filo certificati)

GIUBBETTO



COD. A10116

TESSUTO

DRILL 3/1
100% COTONE IGNIFUGO CON
TRATTAMENTO FR PROBAN®
PESO 335 G/M²

TAGLIE

S-M-L-XL-XXL-XXXL

COLORE

51 BOTTLE GREEN

CE II^a CATEGORIA

EN ISO 11612:2015 A1B1C1E3F1

EN ISO 11611:2015 CLASSE 1 A1

carrè posteriore

*travettature varie di colore
rosso a contrasto*

*chiusura della patta con cerniera
e bottone in cintura*

*chiusura anteriore con
bottoni automatici
coperti*

*1 tascone
laterale
applicato
e chiuso
con aletta e
velcro*

*2 taschini applicati al petto
chiusi con aletta e velcro*

*2 tasche inferiori a filetto con apertura
obliqua chiuse con aletta e velcro*

polsi al fondo manica con elastico

etichetta jacquard con pittogrammi cucita



PANTALONE

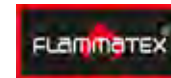

COD. A00116

TESSUTO

DRILL 3/1
100% COTONE IGNIFUGO
CON TRATTAMENTO FR PROBAN®
PESO 335 G/M²

TAGLIE

S-M-L-XL-XXL-XXXL

COLORE

51 BOTTLE GREEN

CE II^a CATEGORIA

EN ISO 11612:2015 A1B1C1E3F1

EN ISO 11611:2015 CLASSE 1 A1

elastico ai fianchi

2 tasche anteriori

*1 tasca posteriore
applicata a destra
chiusa con aletta e velcro*

*travettature varie di colore
rosso a contrasto*

GIACCA



COD. A20116

TESSUTO

DRILL 3/1
100% COTONE IGNIFUGO CON
TRATTAMENTO FR PROBAN®
PESO 335 G/M²

TAGLIE

S-M-L-XL-XXL-XXXL

COLORE

51 BOTTLE GREEN

CE II^a CATEGORIA

EN ISO 11612:2015 A1B1C1E3F1

EN ISO 11611:2015 CLASSE 1 A1

carrè posteriore

travettature varie di colore
rosso a contrasto

chiusura anteriore con bottoni
automatici coperti

1 taschino applicato al petto sinistro
chiuso con aletta e velcro

polsi al fondo manica con elastico

2 tasche inferiori applicate chiuse con aletta
e velcro con soffiello laterale interno

etichetta jacquard con
pittogrammi cucita su aletta
tasca inferiore destra.



COPRICAPO PER SALDATORE



COD. R003

TESSUTO

DRILL 3/1
100% COTONE IGNIFUGO
CON TRATTAMENTO FR PROBAN®
PESO 335 G/M²

TAGLIA

UNICA

chiusura sottomento con velcro



TUTA

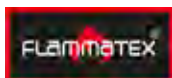

COD. A40116

TESSUTO

DRILL 3/1
100% COTONE IGNIFUGO
CON TRATTAMENTO FR PROBAN®
PESO 335 G/M²

TAGLIE

S-M-L-XL-XXL-XXXL

COLORE

51 BOTTLE GREEN

CE II^a CATEGORIA

EN ISO 11612:2015 A1B1C1E3F1

EN ISO 11611:2015 CLASSE 1 A1



GIACCA CROSTA

COD. GH200

TAGLIA

54

CE  EN 11611:2015



PARANANZA PER SALDATORE

COD. R130

MISURA

90 x 60 CM

CE  EN 11611:2015



GHETTE PER SALDATORE

COD. GH190

MISURA

30 CM

CE  EN 11611:2015



MANICOTTI PER SALDATORE

COD. GH191

MISURA

60 CM

CE  EN 11611:2015



MANICOTTI PER SALDATORE

COD. GH192

MISURA

40 CM

CE  EN 11611:2015





ABBIGLIAMENTO

ANTIACIDO e ANTISTATICO

ALLE AGGRESSIONI ACIDE UN'INSUPERABILE RISPOSTA.

Nel settore chimico ed elettrico la protezione da agenti corrosivi e da cariche elettrostatiche è la principale delle preoccupazioni.

Capi adatti a questo tipo di applicazione non devono accumulare cariche elettrostatiche e devono garantire mobilità e comfort, proteggendo allo stesso tempo in modo efficace dal contatto con acidi.

Le camicie, le giacche e le tute antiacido che produciamo rientrano nella categoria del DPI e presentano rinforzi nei punti critici di usura, chiusure coperte e finiture a fondo manica con elastici per la massima praticità.

GIUBBETTO

2ACTIVE[®]

COD. A10114

TESSUTO

NEGASTAT HYDROFOIL
ANTIACIDO E ANTISTATICO
IRRESTRINGIBILE
65% POLIESTERE
35% COTONE
PESO 245 G/M²

TAGLIE

S-M-L-XL-XXL

COLORI

01 BLU
02 BIANCO (SU RICHIESTA)

CE II^a CATEGORIA

UNI EN 1149-5: 2008

UNI EN 13034: 2009

*chiusura con cerniera centrale coperta
da patella con punti di velcro*

*profilo a
contrasto lungo
le maniche*

*2 taschini al petto con profilo
a contrasto chiusi con aletta
e velcro*

*2 tasche oblique interne
a filetto chiuse con
aletta e velcro*

*polsi con elastico
al fondo manica*



elastico ai fianchi

*2 tasche posteriori
applicate chiuse con
aletta e velcro*

*2 tasche anteriori chiuse con
punto di velcro*



PANTALONE

2ACTIVE[®]

COD. A00114

TESSUTO

NEGASTAT HYDROFOIL
ANTIACIDO E ANTISTATICO
IRRESTRINGIBILE
65% POLIESTERE
35% COTONE
PESO 245 G/M²

TAGLIE

S-M-L-XL-XXL

COLORI

01 BLU
02 BIANCO (SU RICHIESTA)

CE II^a CATEGORIA

UNI EN 1149-5: 2008

UNI EN 13034: 2009

*chiusura della patta
con cerniera e bottone
automatico*



CAMICE UOMO

2ACTIVE[®]

COD. A60114

TESSUTO

NEGASTAT HYDROFOIL
ANTIACIDO E ANTISTATICO
IRRESTRINGIBILE
65% POLIESTERE
35% COTONE
PESO 245 G/M²

TAGLIE

S-M-L-XL-XXL

CE II^a CATEGORIA

UNI EN 1149-5: 2008

UNI EN 13034: 2009

chiusura con bottoni
automatici coperti

1 taschino al petto destro con
portapenne chiuso con aletta
e velcro

polsi con elastico al fondo
manica

2 tasche applicate chiuse
con alette e velcro

particolare tessuto



COLORI



01
BLU



02
BIANCO

PETTORINA

2ACTIVE[®]

COD. A50114

TESSUTO

NEGASTAT HYDROFOIL
ANTIACIDO E ANTISTATICO
IRRESTRINGIBILE
65% POLIESTERE
35% COTONE
PESO 245 G/M²

TAGLIE

S-M-L-XL-XXL

COLORI

01 BLU
02 BIANCO (SU RICHIESTA)

CE II^a CATEGORIA

UNI EN 1149-5: 2008

UNI EN 13034: 2009



TUTA

2ACTIVE®

COD. A40114

TESSUTO

NEGASTAT HYDROFOIL
ANTIACIDO E ANTISTATICO
IRRESTRINGIBILE
65% POLIESTERE
35% COTONE
PESO 245 G/M²

TAGLIE

S-M-L-XL-XXL

COLORI

01 BLU
02 BIANCO (SU RICHIESTA)

CE II^a CATEGORIA

UNI EN 1149-5: 2008

UNI EN 13034: 2009

*2 taschini al petto applicati
chiusi con aletta e velcro*

*schiena intera e
elastico in vita*

*polsi con elastico a
fondo manica*

*chiusura con cerniera
centrale coperta da patella
con punti di velcro*

*2 tasche interne chiuse con
punto di velcro*





ABBIGLIAMENTO

PANTALONI e BERMUDA

ELEGANZA E COMODITÀ, DALLA VITA IN GIÙ.

Per essere eleganti ogni giorno abbiamo creato pantaloni e bermuda dal look casual senza perdere di vista la comodità. Dal tessuto al capo finito, non ci sfugge nemmeno un dettaglio per fare della vostra giornata un

esempio di stile da seguire: tasche, pence e finiture di pregio sono studiate e realizzate per dare un tocco in più a ogni prodotto.

Che siano lunghi o corti, nella linea Lancelot o Serio, possono essere indossati senza

preoccupazioni in ogni occasione. Il cotone selezionato è naturale, protettivo e – soprattutto – fresco, garantendo sempre la massima vestibilità e agio anche in differenti situazioni climatiche.

PANTALONE STIFFER



COD. A89800

TESSUTO

64% COTONE
34% POLIESTERE
2% ELASTANE
PESO 260 G/M²
TINTURA INDANTHRENE

TAGLIE

S-M-L-XL-XXL-XXXL

CE 1^a CATEGORIA PER RISCHI MINIMI



confezionato singolarmente
nella propria scatola



travette varie di colore rosso

elastico interno in vita anteriore



1 taschino interno di colore a contrasto

chiusura alla patta con cerniera
e bottone in cintura



1 tasca multifunzione applicata su gamba destra

2 tasche anteriori interne

2 tasche posteriori applicate chiuse con
aletta e velcro



1 tasca laterale con soffietto laterale
chiuso con aletta e punto velcro

pences alle ginocchia
per miglior confort





ZX
BLU/NERO



GY
GRIGIO/NERO



XA
BEIGE/BLACK



ZY
NERO/GRIGIO

PANTALONE BAHAMAS



COD. A00901

TESSUTO

100% COTONE
PESO 240 G/M²

TAGLIE

S-M-L-XL-XXL-XXXL

CE 1^a CATEGORIA PER RISCHI MINIMI

*chiusura alla patta con cerniera
e bottone in cintura*

*2 tasche anteriori
interne*



2 tasche posteriori a filetto chiuse con aletta e bottone



*elastico ai fianchi
interno regolabile*



*2 tasconi con soffietti laterali
chiusi con aletta e bottone*





04
VERDE



05
NERO



07
ROSSO



12
GRIGIO



01
BLU

BERMUDA BONNIE



COD. A00902

TESSUTO

100% COTONE
PESO 240 G/M²

TAGLIE

S-M-L-XL-XXL-XXXL

CE I^a CATEGORIA PER RISCHI MINIMI

COLORI



04
VERDE



01
BLU



12
GRIGIO



2 tasche posteriori a filetto
chiusure con aletta e bottone



elastico ai fianchi interno
regolabile

2 tasche anteriori interne

chiusura alla patta con cerniera
e bottone in cintura



2 tasconi con soffiotti laterali
chiusure con aletta e bottone



BERMUDA RIP STOP WORKY



COD. A00804

TESSUTO
35% COTONE
65% POLIESTERE
PESO 210 G/M²

TAGLIE
S-M-L-XL-XXL-XXXL



elastico ai fianchi interno regolabile



1 tasca posteriore interna chiusa con aletta e velcro

passanti in cintura rinforzati

chiusura alla patta con cerniera e bottone in cintura

2 tasche anteriori interne

2 tasconi con soffiotti laterali chiusi con aletta e velcro



COLORI



01
BLU



10
OLIVA ARMY GREEN



12
GRIGIO

PANTALONE RIP STOP MATRIX



COD. A00803

TESSUTO

35% COTONE
65% POLIESTERE
PESO 210 G/M²

TAGLIE

S-M-L-XL-XXL-XXXL

elastico ai fianchi interno regolabile



1 tasca posteriore interna chiusa con aletta e velcro



passanti in cintura rinforzati

chiusura alla patta con cerniera e bottone in cintura

2 tasche anteriori interne

2 tasconi con soffietti laterali chiusi con aletta e velcro





01
BLU



10
OLIVA ARMY
GREEN



12
GRIGIO

PANTALONE NEW SANTIAGO



COD. A85010

TESSUTO

100% COTONE CANVAS
PESO 210 G/M²

TAGLIE

S-M-L-XL-XXL-XXXL

CE I^a CATEGORIA PER RISCHI MINIMI

*tasca posteriore applicata a destra
chiusa con aletta e punti velcro*



*2 tasche anteriori interne con
cucitura di colore rosso*



*elastico ai fianchi
interno regolabile*



*travette varie di
colore rosso*



01
BLU

*1 tasca posteriore a
sinistra chiusa con
bottone tradizionale*

*chiusura alla patta
con cerniera e
bottone in cintura*

*2 tasconi laterali
con soffietto
centrale chiusi
con aletta e
punti velcro*



12
GRIGIO

BERMUDA CALIFORNIA

LANCELOT®

COD. A00701

TESSUTO
100% COTONE CANVAS
PESO 210 G/M²

TAGLIE
S-M-L-XL-XXL

CE I^a CATEGORIA PER RISCHI MINIMI



1 taschino portacellulare con soffietto laterale chiuso con aletta e velcro applicato su gamba sinistra



1 tascone con soffietto laterale chiuso con aletta e velcro applicato su gamba destra

COLORI



PANTALONE DURANGO

LANCELOT®

COD. A89500

TESSUTO

100% COTONE CANVAS
PESO 245 G/M²

TAGLIE

S-M-L-XL-XXL

CE I^a CATEGORIA PER RISCHI MINIMI





ZU
SABBIA/MARRONE



ZY
NERO/GRIGIO



ZQ
VERDE/SABBIA



GY
GRIGIO/NERO



ZX
BLU/NERO

PANTALONE INVERNALE NEW NEBRASKA



COD. A88310

TESSUTO

100% COTONE TWILL
PESO 330 G/M²

TAGLIE

S-M-L-XL-XXL-XXXL

CE I^a CATEGORIA PER RISCHI MINIMI

*chiusura alla patta con
cerniera e bottone in cintura*

*2 tasche anteriori interne con
cucitura di colore rosso*

*2 tasconi laterali con soffietto centrale
chiusi con aletta e punti velcro*

*1 tasca posteriore applicata a destra
chiusa con aletta e punti velcro*

*elastico ai fianchi
interno regolabile*

*travette varie di
colore rosso*

*1 tasca posteriore applicata a sinistra
chiusa con bottone tradizionale*



05 NERO



01
BLU



12
GRIGIO

PANTALONE MULTITASCA

Serio[®]

COD. A88001

TESSUTO
100% COTONE GABARDINE
PESO 260 G/M²

TAGLIE
DALLA 42 ALLA 62

CE 1^a CATEGORIA PER RISCHI MINIMI



2 tasche posteriori interne
a filetto chiuse con aletta e
punto velcro



2 tasche anteriori interne

chiusura alla patta con cerniera
e bottone in cintura

2 tasconi applicati con soffietto laterale
e centrale chiusi con aletta e punto velcro



COLORI



01
BLU



12
GRIGIO



22
SABBIA

JEANS PIER 39



COD. A00142

TESSUTO

98% COTONE
2% SPANDEX
11 ONCE STONE WASHED

TAGLIE

DALLA 42 ALLA 62

COLORE

01 BLU



2 tasche e
1 taschino
anteriori

chiusura alla patta
con
cerniera
e bottone in cintura



2 tasche posteriori applicate

2 tasche e
1 taschino anteriori

2 tasche posteriori applicate



JEANS CARGO TUCSON



COD. A00143

TESSUTO

98% COTONE
2% SPANDEX
11 ONCE

TAGLIE

DALLA 42 ALLA 62

COLORE

01 BLU



2 tasconi multifunzione
applicati lateralmente sulle
gambe chiusi con aletta e
bottoni



pences alle ginocchia per
maggiore confort



chiusura alla patta
con cerniera
e bottone in cintura

PANTALONE INVERNALE TALLIN

Serio[®]

COD. A88800

TESSUTO ESTERNO

100% COTONE GABARDINE
PESO 260 G/M²

TESSUTO INTERNO

FODERA 100% COTONE
PESO 160 G/M²

TAGLIE

XS-S-M-L-XL-XXL-XXXL

COLORE

01 BLU

CE I^a CATEGORIA PER RISCHI MINIMI

*elastico ai fianchi
interno regolabile*

*foderato
internamente*

*chiusura alla patta con cerniera
e bottone in cintura*

*2 tasche posteriori interne a filetto
chiusure con aletta e punto velcro*

2 tasche anteriori interne

*2 tasconi applicati con soffietto
laterale e centrale chiusi con aletta e
punto velcro*



PANTALONE JEANS

Lancelotti[®]

COD. A00112

TESSUTO

100% COTONE
14 ONCE STONE WASHED

TAGLIE

DALLA 42 AL LA 62

COLORE

01 BLU

CE I^a CATEGORIA PER RISCHI MINIMI

*chiusura anteriore della patta
con cerniera e bottone*

2 tasche e 1 taschino anteriori

2 tasche posteriori applicate





ABBIGLIAMENTO

POLO, T-SHIRT e GILET ESTIVI

PROFESSIONALI ANCHE NEL TEMPO LIBERO

Il look giusto, dentro e fuori dal luogo di lavoro. Siamo specializzati nei capi d'abbigliamento per il tempo libero e la nostra collezione di polo e t-shirt rappresenta il nostro fiore all'occhiello in termini di qualità dei materiali, con una particolare attenzione alla moda e alla vestibilità.

Le nostre linee d'abbigliamento Lancelot, ammiraglia per finiture e stile, e Take time, perfetta nel tempo libero e dalle infinite colorazioni, sono pensate per unire eleganza e comodità nel look di tutti i giorni.

POLO PENNY



COD. HH163

TESSUTO

100% COTONE JERSEY,
PESO 160 G/M²

TAGLIE

S-M-L-XL-XXL-XXXL



*fascia parasudore in
tessuto Oxford di colore
a contrasto nel collo e
sottocollo*



collo chiuso con 3 bottoni

*spacchetti laterali al fondo
con inserto di colore a
contrasto*

01
BLU

02
BIANCO

T-SHIRT TRUCK



COD. HH164

TESSUTO

100% COTONE,
98% COTONE
2% VISCOSA SOLO PER IL
COLORE GRIGIO MELANGE,
PESO 160 G/M²

TAGLIE

S-M-L-XL-XXL-XXXL

doppia cucitura di
colore
a contrasto al
giromanica,
sulle spalle e
posteriore al collo.

fascia parasudore e lunetta di colore a
contrasto nella parte posteriore del collo



girocollo a costine con profilo di
colore a contrasto



12
GRIGIO

06
AZZURRO ROYAL

01
BLU

T- SHIRT UOMO LAZY



COD. HH162

TESSUTO

100% COTONE
PESO 160 G/M²

TAGLIE

S-M-L-XL-XXL-XXXL



fascia parasudore, girocollo con doppio tessuto, parte interna di colore a contrasto



cuciture a catenella di colore a contrasto



06
AZZURRO ROYAL



12
GRIGIO



05
NERO



10
OLIVA ARMY GREEN



01
BLU

POLO FOXY



COD. HH155

TESSUTO

100% COTONE PIQUE',
85% COTONE PIQUE'
15% VISCOSA
(solo per il colore grigio melange)
PESO 225 G/M²

TAGLIE

S-M-L-XL-XXL-XXXL



collo chiuso con 2 bottoni

*fascia parasudore e
bottoniera di colore a contrasto*

*inserto nel sottocollo
per eventuale personalizzazione*



*sottocollo di colore a
contrasto*



*giromanica a costina
di colore a contrasto*



*spacchetti laterali al fondo
di colore a contrasto*



DA
CELESTE/BLU



GJ
GRIGIO/BIANCO



80
BLU/GRIGIO



GX
GRIGIO/BLU



V5
VERDE/GRIGIO

POLO PARROT



COD. HH153

TESSUTO

100% COTONE PIQUE',
85% COTONE PIQUE'
15% VISCOSA
(solo per il colore grigio melange),
PESO 200 G/M²

TAGLIE

S-M-L-XL-XXL-XXXL

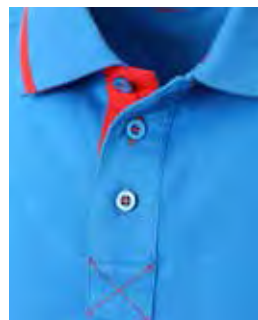

*sottocollo di colore
a contrasto*

*fascia parasudore e
bottoniera di colore a contrasto*



collo chiuso con 3 bottoni

*giromanica a costina
di colore a contrasto*



*spacchetti laterali al fondo
di colore a contrasto*





01
BLU



07
ROSSO



12
GRIGIO



24
CELESTE



51
BOTTLE GREEN



06
AZZURRO ROYAL

POLO TOP LANCELOT

LANCELOT®

COD. HH145

TESSUTO

100% COTONE PIQUE',
98% COTONE PIQUE' 2% VISCOSA
(solo per il colore grigio melange),
PESO 200 G/M²

TAGLIE

XS-S-M-L-XL-XXL-XXXL



BM
BIANCO/BLU



AB
AZZURRO ROYAL/
BIANCO



NZ
NERO/BIANCO



RL
ROSSO/BLU



LANCELOT®



39
ANTRACITE/BIANCO



47
GRIGIO MELANGE/
ARANCIO



BX
BLU/BIANCO

POLO ITALIA

LANCELOT®

COD. HH146

TESSUTO

100% COTONE PIQUE'
PESO 200 G/M²

TAGLIE

S-M-L-XL-XXL
XS solo per il colore blu



POLO LANCELOT MANICA LUNGA

LANCELOT®

COD. HH125

TESSUTO

100% COTONE PIQUE',
98% COTONE PIQUE' 2% VISCOSA
(solo per il colore grigio melange),
PESO 200 G/M²

TAGLIE

S-M-L-XL-XXL

COLORI



rinforzo sulla parte posteriore del collo con fascia parasudore interna

doppie cuciture su spalle e giromanica

collo chiuso con 3 bottoni

manica lunga con polsino in maglina

spacchetti al fondo



01
BLU



02
BIANCO



06
AZZURRO ROYAL



07
ROSSO



12
GRIGIO MELANGE

POLO LANCELOT



COD. HH124

TESSUTO

100% COTONE PIQUE',
98% COTONE PIQUE' 2% VISCOSA
(solo per il colore grigio melange),
PESO 200 G/M²

TAGLIE

S-M-L-XL-XXL

COLORI



01
BLU



02
BIANCO



06
AZZURRO ROYAL



07
ROSSO



12
GRIGIO MELANGE



rinforzo sulla parte posteriore del collo con fascia parasudore interna

doppie cuciture su spalle e giromanica

collo chiuso con 3 bottoni

spacchetti al fondo

POLO DONNA

Take Time®
OUT DOOR SINCE 1969

COD. HH156

TESSUTO

100% COTONE PIQUE',
85% COTONE PIQUE'
15% VISCOSA
(solo per il colore grigio melange),
PESO 195 G/M²

TAGLIE

S-M-L-XL-XXL

fascia parasudore nella parte posteriore del collo



*collo chiuso
con 2 bottoni*

*giromanica a
costina*

spacchetti laterali al fondo

COLORI



01
BLU



02
BIANCO



05
NERO



06
AZZURRO ROYAL



07
ROSSO



12
GRIGIO MELANGE

POLO

Take Time®
OUT DOOR SINCE 1969

COD. HH121

TESSUTO

100% COTONE PIQUE',
98% COTONE PIQUE' 2% VISCOSA
(solo per il colore grigio melange),
PESO 195 G/M²

TAGLIE

XS-S-M-L-XL-XXL-XXXL

fascia parasudore di colore a contrasto nella parte posteriore del collo

collo chiuso con 2 bottoni

giro manica a costina



spacchetti laterali al fondo di colore a contrasto





01
BLU



02
BIANCO



04
VERDE



05
NERO



06
AZZURRO ROYAL



07
ROSSO



08
GIALLO



09
ARANCIO



12
GRIGIO MELANGE



16
ANTRACITE



51
BOTTLE GREEN

T-SHIRT

Take Time[®]
OUTDOOR
SINCE 1969

COD. HH114

TESSUTO

100% COTONE,
85% COTONE 15% VISCOSA
(solo per il colore grigio melange),
PESO 150 G/M² per i colorati
PESO 145 G/M² per il bianco

TAGLIE

XS-S-M-L-XL-XXL-XXXL

*fascia parasudore nella parte
posteriore del collo*

*doppia ribattitura al collo
e alle spalle*





01
BLU



02
BIANCO



05
NERO



07
ROSSO



08
GIALLO



06
AZZURRO ROYAL



09
ARANCIO



12
GRIGIO MELANGE



16
ANTRACITE



24
CELESTE



41
VERDE MELA



51
BOTTLE GREEN

T-SHIRT DONNA

Take Time[®]
OUTDOOR
SINCE 1969

COD. HH154

TESSUTO

100% COTONE
PESO 150 G/M²

TAGLIE

S-M-L-XL-XXL

*fascia parasudore nella parte
posteriore del collo*



COLORI



01
BLU



02
BIANCO



05
NERO



06
AZZURRO ROYAL



07
ROSSO

T-SHIRT BIMBO

Take Time®
OUTDOOR
SINCE 1969

COD. HH152

TESSUTO
100% COTONE
PESO 150 G/M²

TAGLIE
4-6-8-10-12

*fascia parasudore nella parte
posteriore del collo*

*doppia ribattitura al collo
e alle spalle*



COLORI



01
BLU



02
BIANCO



05
NERO



06
AZZURRO ROYAL



07
ROSSO



08
GIALLO



09
ARANCIO



41
VERDE MELA

T-SHIRT COLLO A V



COD. HH116

TESSUTO

100% COTONE,
85% COTONE 15% VISCOSA
(solo per il colore grigio melange),
PESO 150 G/M² per i colorati
PESO 145 G/M² per il bianco

TAGLIE

M-L-XL-XXL

*ribattitura al collo
e alle spalle*

*fascia parasudore nella parte
posteriore del collo*

collo a V



T-SHIRT



COD. HH161

TESSUTO

100% COTONE
PESO 130 G/M²

TAGLIE

S-M-L-XL-XXL

COLORE

02 BIANCO

*fascia parasudore
nella parte interna del collo*



COLORI



01
BLU



02
BIANCO



05
NERO



12
GRIGIO MELANGE

GIUBBETTO CRUZ



COD. HH627

TESSUTO ESTERNO
100% NYLON

TESSUTO INTERNO
FODERA IN 100%
POLIESTERE

TAGLIE
S-M-L-XL-XXL-XXXL

COLORE
01 BLU

CE 1ª CATEGORIA PER RISCHI MINIMI



*1 taschino interno al petto
destra chiuso con punto velcro*



2 tasche inferiori chiuse con cerniera



chiusura con cerniera centrale

*polsi chiusi con bottone
automatico*

cuciture di rinforzo sui gomiti



K-WAY UOMO LENNY



COD. HH631

TESSUTO ESTERNO

100% NYLON

TESSUTO INTERNO

FODERA IN JERSEY 95% COTONE,
5% ELASTAN. MANICHE FODERATE
IN 100% POLIESTERE

TAGLIE

S-M-L-XL-XXL



cappuccio

*chiusura con cerniera
centrale*

*fori di aerazione
sotto le ascelle*

*polsi con elastico
regolabili con alamaro
e bottone automatico*

elastico in vita

2 tasche inferiori chiuse con cerniera



01
BLU



04
VERDE



07
ROSSO



24
CELESTE

K-WAY DONNA ESSEN



COD. HH632

TESSUTO ESTERNO

100% NYLON

TESSUTO INTERNO

FODERA IN JERSEY 95% COTONE,
5% ELASTAN. MANICHE FODERATE
IN 100% POLIESTERE

TAGLIE

S-M-L-XL

COLORI



01
BLU



07
ROSSO



24
CELESTE

*chiusura con
cerniera centrale*

cappuccio

*fori di aerazioni
sotto le ascelle*

*polsi con elastico
regolabili con alamaro
e bottone automatico*

elastico in vita

2 tasche inferiori chiuse con cerniera



BERRETTO BICOLORE

COD. H042

TESSUTO

80% POLIESTERE
20% COTONE

MISURA

UNICA

chiusura posteriore in metallo con regolazione di misura



6 fori di aerazione ricamati con filo di colore a contrasto

composto da 5 pannelli

pannello frontale rinforzato con profilo di colore a contrasto

BERRETTO

COD. H041

TESSUTO

100% COTONE

MISURA

UNICA

chiusura posteriore con velcro con regolazione di misura



4 fori di aerazione ricamati con filo di colore in tinta

composto da 5 pannelli

pannello frontale rinforzato

COLORI



42
GIALLO/BLU



47
GRIGIO/ARANCIO



92
SABBIA/BLU



93
VERDE/BIANCO



AB
AZZURRO ROYAL/
BIANCO



LC
BLU/CELESTE



RL
ROSSO/BLU

COLORI



01
BLU



02
BIANCO



06
AZZURRO ROYAL



08
GIALLO



07
ROSSO

GILET FLORIDA

LANCELOT®

COD. HH298

TESSUTO ESTERNO

65% POLIESTERE
35% COTONE
PESO 210 G/M²

TESSUTO INTERNO

FODERATO INTERNAMENTE
FINO A META' SCHIENA
CON RETE 100% POLIESTERE

TAGLIE

S-M-L-XL-XXL





01
BLU



05
NERO



07
ROSSO



12
GRIGIO



22
SABBIA



CAPISPALLA

FELPE E PILE

SENSAZIONI MORBIDE DA VIVERE ADDOSSO.

Non ci sono più barriere all'unione tra comodità ed eleganza. La linea di felpe e pile presente nel nostro catalogo spazia agilmente tra lo stile propriamente urbano per le uscite in città e il taglio sportivo e tecnico per le passeggiate all'aria aperta, l'allenamento o durante le attività lavorative. In tinta unita o colorate, girocollo, con zip, col cappuccio, con tasche o senza: la nuova collezione non ha davvero limiti e punta decisa su tratti casual e moderni. Tutti i materiali sono stati scelti accuratamente per garantire calore e morbidezza. La vestibilità ottimale di tutte le taglie assicura confort e comodità nei movimenti.

FELPA HAMPTON



COD. HH196

TESSUTO
80% COTONE 20% POLIESTERE,
PESO 310 G/M²

TAGLIE
S-M-L-XL-XXL-XXXL

parasudore interno al collo

cappuccio chiuso con cordino, interno del cappuccio di colore a contrasto

chiusura centrale con cerniera in plastica

1 taschino a filetto inferiore a destra chiuso con cerniera

2 tasconi anteriori

polsi e fascia in vita in maglia elastica con inserti di colore a contrasto





01
BLU



06
AZZURRO ROYAL



12
GRIGIO

FELPA CANBERRA



COD. HH191

TESSUTO

80% COTONE
20% POLIESTERE
PESO 290 G/M²

TAGLIE

S-M-L-XL-XXL-XXXL-4XL per i colori 01 e 12
S-M-L-XL-XXL-XXXL per i colori 05 e 06



collo alto, parasudore di colore a contrasto interno al collo

chiusura anteriore con cerniera centrale

polsi e fascia girovita in maglia elastica

2 tasche inferiori a filetto



01
BLU

06
AZZURRO ROYAL

05
NERO

12
GRIGIO

FELPA BRIGGS



COD. HH194

TESSUTO

FRENCH TERRY NON GARZATO
70% COTONE
30% POLIESTERE
PESO 330 G/M²

TAGLIE

S-M-L-XL-XXL-XXXL
PER IL COLORE 01 BLU: M-L-XL-XXL



cappuccio chiuso con cordino di colore a contrasto

parasudore interno al collo

chiusura anteriore con cerniera

1 taschino applicato sulla manica sinistra

polsi e fascia girovita in maglia elastica con inserti colorati

2 tasche inferiori applicate con inserto in maglia in tinta per il colore blu; a contrasto per gli altri colori



06
AZZURRO ROYAL



10
OLIVA ARMY
GREEN



12
GRIGIO



05
NERO



01
BLU

FELPA CLARK



COD. HH195

TESSUTO

FRENCH TERRY NON GARZATO
70% COTONE
30% POLIESTERE
PESO 330 G/M²

TAGLIE

S-M-L-XL-XXL-XXXL



collo alto chiuso con cerniera



parasudore interno al collo

1 taschino applicato sulla manica sinistra



interno del collo, polsi e fascia girovita in maglia elastica con inserti colorati



05
NERO



10
OLIVA ARMY
GREEN



01
BLU

PANTALONE FELPA MILLER



COD. HH190

TESSUTO

FRENCH TERRY NON GARZATO

70% COTONE

30% POLIESTERE

PESO 330 G/M²

TAGLIE

S-M-L-XL-XXL-XXXL

*fascia al girovita in maglia elastica
con inserti colorati*

*coulisse di chiusura di colore
a contrasto*

*1 tasca posteriore
applicata a destra
con profilo in maglia
elastica di colore a
contrasto*

2 tasche anteriori interne

*fondo gamba
in maglia elastica*



05
NERO



10
OLIVA ARMY
GREEN

FELPA QUEBEC

LANCELOT®

COD. HH189

TESSUTO
70% COTONE
30% POLIESTERE
PESO 310 G/M²

TAGLIE
S-M-L-XL-XXL-XXXL

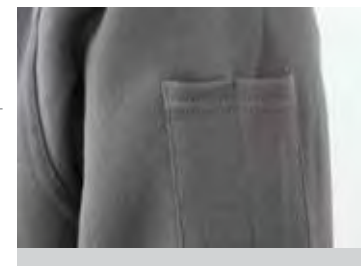

portapenne a doppio scomparto applicato sulla manica sinistra

COLORI



01
BLU



06
AZZURRO ROYAL



12
GRIGIO

FELPA NEW NARVIK

LANCELOT®

COD. HH184

TESSUTO

70% COTONE
30% POLIESTERE
PESO 310 G/M²

TAGLIE

S-M-L-XL-XXL

parasudore interno al collo



ricamo tricolore posteriore sotto il collo

chiusura centrale con cerniera in ottone brunito

scudetto tricolore applicato su manica sinistra

polsi, collo e fascia girovita in maglia elastica con inserti colorati

2 tasche inferiori a filetto

COLORI



01
BLU



06
AZZURRO ROYAL



10
OLIVA ARMY GREEN



FELPA NARVIK

LANCELOT®

COD. HH103

TESSUTO

70% COTONE
30% POLIESTERE
PESO 310 G/M²

TAGLIE

S-M-L-XL-XXL

COLORE

01 BLU



FELPA PHOENIX

LANCELOT®

COD. HH186

TESSUTO

70% COTONE
30% POLIESTERE
PESO 310 G/M²

TAGLIE

S-M-L-XL-XXL

COLORE

BT BLU/ROSSO



FELPA CARDIFF

LANCELOT®

COD. HH185

TESSUTO

70% COTONE
30% POLIESTERE
PESO 310 G/M²

TAGLIE

S-M-L-XL-XXL





01
BLU

05
NERO

07
ROSSO

12
GRIGIO MELANGE

FELPA ASPEN

LANCELOT®

COD. HH102

TESSUTO

70% COTONE
30% POLIESTERE
PESO 310 G/M²

TAGLIE

S-M-L-XL-XXL

parasudore interno al collo

collo in maglia elastica di colore in tinta con inserti di colore a contrasto all'interno

chiusura con cerniera centrale in plastica

polsi e fascia girovita in maglia elastica con inserti di colore a contrasto

2 tasche inferiori a filetto chiuse con cerniera in plastica

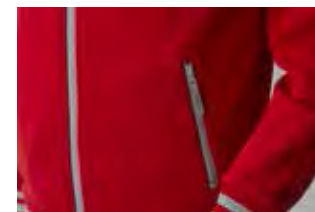



07
ROSSO

05
NERO

12
GRIGIO

01
BLU

FELPA PERTH

LANCELOT®

COD. HH181

TESSUTO

80% COTONE
20% POLIESTERE
PESO 290 G/M²

TAGLIE

S-M-L-XL-XXL-XXXL

**XS DISPONIBILE SOLO PER
IL COLORE BIANCO (02)**

**4XL DISPONIBILE
PER IL COLORE BLU (01)
E GRIGIO (12)**

*collo alto chiuso con
cerniera corta*

parasudore interno al collo

*polsi e fascia girovita
in maglia elastica*





01
BLU



02
BIANCO



04
VERDE



05
NERO



06
AZZURRO ROYAL



07
ROSSO



09
ARANCIO



10
OLIVA ARMY



12
GRIGIO

FELPA GRABBY



COD. HH192

TESSUTO

100% COTONE
PESO 280 G/M²
CON FELPATURA INTERNA

TAGLIE

S-M-L-XL-XXL-XXXL

*parasudore interno al collo
di colore a contrasto arancio
(in tinta per il colore bianco)*

*collo alto chiuso con cerniera
(in metallo solo per il colore bianco)*

*polsi e fascia girovita
in maglia elastica*





01
BLU



02
BIANCO



05
NERO



04
VERDE



06
AZZURRO ROYAL



07
ROSSO



09
ARANCIO



12
GRIGIO

FELPA SPACE



COD. HH106

TESSUTO

100% COTONE
PESO 280 G/M²
CON FELPATURA INTERNA

TAGLIE

S-M-L-XL-XXL-XXXL

*parasudore interno al collo
di colore a contrasto arancio
(in tinta per il colore bianco)*



*polsi e fascia girovita
in maglia elastica*



01
BLU



02
BIANCO



04
VERDE



05
NERO



06
AZZURRO ROYAL



07
ROSSO



09
ARANCIO



12
GRIGIO

FELPA COLLO POLO



COD. HH107

TESSUTO

100% COTONE
PESO 280 G/M²

TAGLIE

S-M-L-XL-XXL

COLORE

01 BLU

*parasudore
interno al collo*

*collo a polo
chiuso con tre
bottoni*

giromaniche diritto

*polsi e fascia girovita in
maglia elastica a costine
2/1 con doppie cuciture*



FELPA ALIMENTARE OTTAWA

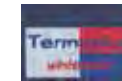

COD. HH183

TESSUTO

80% COTONE
20% POLIESTERE
PESO 290 G/M²

TAGLIE

XS-S-M-L-XL-XXL

COLORE

02 BIANCO

*parasudore
interno al collo*

*collo a polo
con inserto
triangolare in
maglia elastica*

giromaniche dritto

polsi in maglia elastica

fondo dritto



MAGLIONE COLLO A "V"

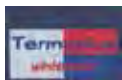

COD. HH050

TESSUTO

FILATO 50% PURA LANA VERGINE
50% ACRILICO
TITOLO 2/28

TAGLIE

S-M-L-XL-XXL

COLORE

01 BLU



MAGLIONE DOLCEVITA CON CERNIERA

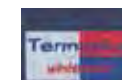

COD. HH053

TESSUTO

FILATO 50% PURA LANA VERGINE
50% ACRILICO
TITOLO 2/28

TAGLIE

S-M-L-XL-XXL

COLORE

01 BLU





*collo alto con cerniera centrale aperta
fino al fondo*



elastico ai polsi

cordino stringivita

*2 tasche anteriori interne
oblique chiuse con cerniera*

PILE CERNIERA LUNGA



COD. HH131

TESSUTO
100% POLIESTERE
PESO 280 G/M²

TAGLIE
S-M-L-XL-XXL

COLORI



01
BLU



04
VERDE



12
GRIGIO MELANGE

PILE CERNIERA CORTA



COD. HH132

TESSUTO

100% POLIESTERE
PESO 280 G/M²

TAGLIE

S-M-L-XL-XXL

collo alto con cerniera corta



elastico ai polsi

cordino stringivita



01
BLU



02
BIANCO



04
VERDE



05
NERO



06
AZZURRO ROYAL



09
ARANCIO



12
GRIGIO MELANGE



CAPISPALLA
GIACCONI e GILET

LIBERTÀ
DI MOVIMENTO.

La voglia di esplorare nuovi territori non conosce confini. Per fronteggiare il vento autunnale o il clima di montagna, per un'avventura in luoghi dalle condizioni estreme o per un semplice viaggio in compagnia, i nostri giacconi e gilet rispondono a diverse esigenze con differenti gradi di protezione dal

freddo, per affrontare ogni situazione senza rinunciare a stile ed eleganza. Giacche tecniche, da lavoro, casual o adatte anche per il settore promozionale, gilet e smanicati eleganti e funzionali. Ogni capo ha una vestibilità ottimale, con dettagli raffinati, tasche e soluzioni per rispondere a molteplici e differenti usi. Le finiture

sono il punto forte. Tasche, zip e spazi nascosti aiutano a custodire cellulari e altri oggetti personali, mentre i capi più tecnici e destinati a una clientela professionale sono dotati anche di porta-badge identificativi. Eleganza e praticità, in un capo unico!

GIUBBOTTO SOFTSHELL NEWMAN



COD. HH634

TESSUTO ESTERNO

94% POLIESTERE
6% SPANDEX

TESSUTO INTERNO

IMBOTTITURA CON OVATTA
E FODERA IN
100% POLIESTERE

TAGLIE

S-M-L-XL-XXL-XXXL

CE I^a CATEGORIA PER RISCHI MINIMI

cappuccio fisso con coulisse, inserto rifrangente sotto il cappuccio



fori di aerazione sotto le ascelle

chiusura con cerniera centrale anti-pioggia

1 taschino interno a destra sotto cerniera

2 tasche inferiori a filetto chiuse con cerniera



polsi e fascia in vita in maglia elastica





10
OLIVA ARMYGREEN



01
BLU



05
NERO

GIUBBOTTO SOFTSHELL RUSTY



COD. HH651

TESSUTO

85% POLIESTERE
15% COTONE

TAGLIE

S-M-L-XL-XXL-XXXL-4XL

CE I^a CATEGORIA PER RISCHI MINIMI

1 taschino a filetto al petto destro
chiuso con cerniera anti-pioggia
verticale e profilo rifrangente

polsi interni in
maglia elastica

coulisse di chiusura al fondo

2 tasche inferiori a filetto chiuse
con cerniera anti-pioggia

chiusura con cerniera
centrale anti-pioggia

cappuccio con coulisse e velcro di
chiusura applicato al giubbotto
tramite cerniera

foro di aerazione su schiena

GY
GRIGIO/NERO

ZX
BLU/NERO



GILET SOFTSHELL ZACK



COD. HH654

TESSUTO
94% POLIESTERE
6% SPANDEX

TAGLIE
S-M-L-XL-XXL-XXXL

CE I^a CATEGORIA PER RISCHI MINIMI

1 taschino a filetto al petto destro chiuso con cerniera verticale e profilo rifrangente



01
BLU



05
NERO



12
GRIGIO

chiusura con cerniera centrale

2 tasche inferiori a filetto chiuse con cerniera

foro di aerazione su schiena

GIUBBETTO SOFTSHELL NYBORG



COD. HH621

TESSUTO

94% POLIESTERE
6% SPANDEX

TAGLIE

S-M-L-XL-XXL-XXXL

CE 1ª CATEGORIA PER RISCHI MINIMI



*1 taschino interno al petto
destra chiuso con cerniera*

*profili rifrangenti
anteriori, posteriori
e lungo le maniche*



*polsi interni in maglia
elastica*



*cappuccio con coulisse e velcro di
chiusura applicato al giubbotto tramite
cerniera*

*chiusura con cerniera centrale
anti-pioggia*

*fori di aerazione sotto
le ascelle e su schiena*

*2 tasche inferiori chiuse
con cerniera anti-pioggia*

*fondo posteriore arrotondato con
inserti di colore a contrasto*

coulisse di chiusura al fondo





GY
GRIGIO/NERO



VI
VERDE/NERO



XG
ROYAL/NERO



ZY
NERO/GRIGIO



49
ROSSO/NERO



ZX
BLU/NERO

GILET SOFTSHELL PRESTON



COD. HH623

TESSUTO

94% POLIESTERE
6% SPANDEX

TAGLIE

S-M-L-XL-XXL-XXXL

CE I^a CATEGORIA PER RISCHI MINIMI



giromanica con inserto in maglia elastica



1 taschino interno al petto destro chiuso con cerniera



foro di aerazione su schiena

profili rifrangenti anteriori e al fondo schiena

chiusura con cerniera centrale anti-pioggia



2 tasche inferiori chiuse con cerniera anti-pioggia

fondo posteriore arrotondato con inserti di colore a contrasto

coulisse di chiusura al fondo



ZX
BLU/NERO



VI
VERDE/NERO



XG
ROYAL/NERO



ZY
NERO/GRIGIO



49
ROSSO/NERO



GY
GRIGIO/NERO

GIUBBETTO SOFTSHELL SHETLAND

LANCELOT®

COD. HH620

TESSUTO

94% POLIESTERE

6% SPANDEX

TAGLIE

S-M-L-XL-XXL

CE 1ª CATEGORIA PER RISCHI MINIMI

1 taschino interno al petto
destra chiuso con cerniera

inserti di colore
a contrasto lungo
i fianchi

polsi interni in maglia
elastica

fondo posteriore arrotondato

coulisse di chiusura al fondo

capuccio con coulisse e velcro di
chiusura applicato al giubbotto tramite
cerniera

chiusura con cerniera centrale

2 tasche inferiori chiuse
con cerniera





ZY
NERO/GRIGIO



ZX
BLU/NERO



49
ROSSO/NERO

GIUBBETTO NEW CRUISER



COD. HH652

TESSUTO ESTERNO

100% NYLON

TESSUTO INTERNO

MICRO PILE 100% POLIESTERE,
MANICHE FODERATE IN POLIESTERE
E IMBOTTITE CON OVATTA

TAGLIE

S-M-L-XL-XXL-XXXL
4XL SOLO PER IL COLORE 01BLU

CE I^a CATEGORIA PER RISCHI MINIMI

*1 taschino interno
verticale al petto destro
chiuso con cerniera*

*chiusura con
cerniera centrale*

*2 tasche inferiori a
filetto chiuse con
cerniera*

*collo imbottito con ovatta e interno del
collo in micropile*

foro di aerazione su schiena

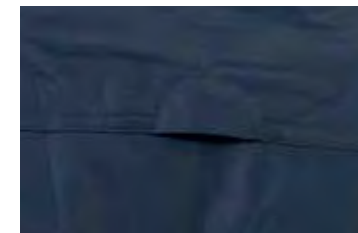

*polsi e fascia in vita
in maglia elastica
con profili di colore a
contrasto*





01
BLU



05
NERO



12
GRIGIO

GIUBBOTTO DREAM



COD. HH635

TESSUTO ESTERNO
100% NYLON

TESSUTO INTERNO
IMBOTTITURA IN FAKE
DOWN E FODERA IN 100%
POLIESTERE

TAGLIE
S-M-L-XL-XXL-XXXL

CE I^a CATEGORIA PER RISCHI MINIMI

*cappuccio fisso profilato con coda di
topo rifrangente e inserto rifrangente
sotto il cappuccio*



*chiusura
con cerniera
centrale a
doppio cursore
profilata con
coda di topo
rifrangente*

*2 tasche
inferiori chiuse
con cerniera*

2 tasche inferiori interne

*polsi e fondo profilati con
sbieco elasticizzato*



05
NERO



10
OLIVA ARMYGREEN



12
GRIGIO



01
BLU

GIUBBOTTO DRAKE



COD. HH211

TESSUTO ESTERNO
100% NYLON

TESSUTO INTERNO
IMBOTTITURA IN FAKE DOWN
E FODERA 100% POLIESTERE

TAGLIE
S-M-L-XL-XXL-XXXL
COLORE 05 NERO: M-L-XL-XXL-XXXL

cappuccio fisso

chiusura anteriore con cerniera

2 tasche inferiori interne



2 tasche inferiori a filetto chiuse con cerniera

polsi e fondo profilati con sbieco elasticizzato



12
GRIGIO



05
NERO



10
OLIVA ARMY GREEN



01
BLU

GILET LE MANS



COD. HH212

TESSUTO ESTERNO

100% NYLON

TESSUTO INTERNO

IMBOTTITURA IN FAKE DOWN

E FODERA

100% POLIESTERE

TAGLIE

S-M-L-XL-XXL-XXXL

COLORI



01
BLU



05
NERO



GILET KARL



COD. HH653

TESSUTO ESTERNO
100% POLIESTERE

TESSUTO INTERNO
IMBOTTITURA IN SOFT PADDING E
FODERA 100% POLIESTERE

TAGLIE
S-M-L-XL-XXL-XXXL

CE I^a CATEGORIA PER RISCHI MINIMI

*giromanica e fondo
profilato con sbieco
elasticizzato*

chiusura anteriore con cerniera



01
BLU



05
NERO

*2 tasche inferiori a filetto chiuse
con cerniera*

GIUBBOTTO DUSTY



COD. HH633

TESSUTO ESTERNO

100% POLIESTERE MINI RIP-STOP SPALMATO IN PVC.

TESSUTO INTERNO

IMBOTTITURA CON OVATTA E FODERA IN 100% POLIESTERE

TAGLIE

S-M-L-XL-XXL-XXXL

CE I^a CATEGORIA PER RISCHI MINIMI

maniche staccabili



COLORI



12
GRIGIO



01
BLU

chiusura anteriore con cerniera a doppio cursore coperta da patella chiusa con bottoni automatici

1 taschino applicato al petto destro chiuso con aletta e bottone automatico

1 taschino interno al petto destro chiuso con velcro

2 tasche inferiori applicate con soffiati laterali e scaldamani chiuse con aletta e bottone automatico

carrè anteriore e posteriore con inserti rifrangenti, cappuccio interno al collo chiuso con velcro



1 tasca inferiore a filetto chiusa con cerniera

polsi al fondo manica con elastico e alamaro regolabile con bottoni automatici

cerniera orizzontale interna al fondo per possibilità di personalizzazione su schiena

cappuccio interno al collo chiuso con velcro e carrè posteriore con inserti rifrangenti



1 taschino applicato al petto destro chiuso con aletta e velcro

maniche staccabili



chiusura anteriore con cerniera a doppio cursore

1 taschino interno al petto destro chiuso con velcro

2 tasche inferiori applicate con soffiati laterali e scaldamani chiuse con aletta e velcro

polsi al fondo manica con elastico e alamaro regolabile con velcro

cerniera orizzontale interna al fondo per possibilità di personalizzazione su schiena

GIUBBOTTO DOVER



COD. HH637

TESSUTO ESTERNO
100% POLIESTERE MINI RIP-STOP
SPALMATO IN PVC

TESSUTO INTERNO
IMBOTTITURA CON OVATTA E
FODERA IN 100% POLIESTERE

TAGLIE
S-M-L-XL-XXL-XXXL

CE I^a CATEGORIA PER RISCHI MINIMI

COLORI



12
GRIGIO

01
BLU

GIUBBOTTO ISLAND



COD. HH636

TESSUTO ESTERNO

100% NYLON

TESSUTO INTERNO

IMBOTTITURA CON OVATTA

E FODERA IN

100% POLIESTERE

TAGLIE

S-M-L-XL-XXL-XXXL

CE I^a CATEGORIA PER RISCHI MINIMI

COLORI



01
BLU



10
OLIVA ARMYGREEN



GIUBBOTTO MONTANA



COD. HH683

TESSUTO ESTERNO
100% POLIESTERE OXFORD
SPALMATO IN POLIURETANO

TESSUTO INTERNO
FODERA 100% POLIESTERE
IMBOTTITURA CON OVATTA
100% POLIESTERE

TAGLIE
S-M-L-XL-XXL

CE I^a CATEGORIA PER RISCHI MINIMI

COLORI

*cappuccio con coulisse
di chiusura inserito nel
collo chiuso con velcro
(interno del collo in pile)*

maniche staccabili



*chiusura con cerniera
centrale coperta da
patella chiusa con
punti velcro e bottoni
automatici*

*2 taschini con soffiello
laterale applicati
al petto chiusi
con cerniera verticale
e aletta*

*1 taschino interno chiuso con
punto velcro applicato
al petto sinistro*

*inserti di colore a contrasto
lungo i fianchi le spalle anteriori
e posteriori e le maniche
con profilo rifrangente grigio*

*polsi al fondo manica con
elastico regolabili con velcro*

*2 tasche inferiori a filetto
chiusure con patella antivento*

elastico ai fianchi



80
BLU/GRIGIO



85
ROSSO/GRIGIO

GIUBBETTO CRUISER



COD. HH628

TESSUTO ESTERNO
100% NYLON TASLON

TESSUTO INTERNO
MICRO PILE 100% POLIESTERE
DI COLORE A CONTRASTO
MANICHE FODERATE IN NYLON

TAGLIE
S-M-L-XL-XXL-XXXL

COLORE
01 BLU

CE I^a CATEGORIA PER RISCHI MINIMI



*collo chiuso con alamaro
e bottone automatico*



*1 taschino interno verticale
al petto destro chiuso con
cerniera*



chiusura con cerniera centrale

*2 tasche inferiori chiuse
con cerniera*

*polsi e fascia in vita in maglia elastica
di colore a contrasto*

GILET REGATTA



COD. HH629

TESSUTO ESTERNO
100% NYLON TASLON

TESSUTO INTERNO
MICRO PILE 100% POLIESTERE
DI COLORE A CONTRASTO

TAGLIE
S-M-L-XL-XXL-XXXL

CE I^a CATEGORIA PER RISCHI MINIMI



*collo chiuso con alamaro
e bottone automatico*



*1 taschino interno verticale
al petto destro chiuso con cerniera*



*giromanica con inserto in maglia
elastica*

chiusura con cerniera centrale

*2 tasche inferiori
chiuse con
cerniera*

*fascia in vita in maglia elastica
di colore a contrasto*

COLORI



01
BLU



10
OLIVA ARMY GREEN

GIUBBOTTO COLLINS



COD. HH625

TESSUTO ESTERNO

100% POLIESTERE
RIP STOP SPALMATO

TESSUTO INTERNO

IMBOTTITURA CON OVATTA
E FODERA IN PILE
100% POLIESTERE

TAGLIE

S-M-L-XL-XXL-XXXL

CE I^A CATEGORIA PER RISCHI MINIMI





ZX
BLU/NERO



GY
GRIGIO/NERO



ZY
NERO/GRIGIO



V4
ARMY GREEN/NERO

GILET BRADFORD



COD. HH624

TESSUTO ESTERNO

100% POLIESTERE
RIP STOP SPALMATO

TESSUTO INTERNO

IMBOTTITURA CON OVATTA
E FODERA IN PILE
100% POLIESTERE

TAGLIE

S-M-L-XL-XXL-XXXL

CE 1ª CATEGORIA PER RISCHI MINIMI

foro di aerazione su schiena

*portacellulare chiuso con
aletta e velcro applicato
al petto destro*

*1 tasca a filetto accanto
al portacellulare chiusa
con cerniera verticale*

*2 tasche inferiori applicate
chiusure con aletta e velcro*

coulisse di chiusura al fondo

*chiusura anteriore con cerniera coperta
da patella chiusa con bottoni automatici*

*1 taschino a sinistra a filetto chiuso con
cerniera*

1 tasca interna a sinistra chiusa con velcro





GY
GRIGIO/NERO



ZY
NERO/GRIGIO



V4
ARMY GREEN/NERO



ZX
BLU/NERO

GIUBBOTTO DENVER

LANCELOT®

COD. HH693

TESSUTO ESTERNO

100% POLIESTERE MINI RIP-STOP
SPALMATO IN PVC

TESSUTO INTERNO

PARTE INFERIORE IN FODERA
PARTE SUPERIORE IN PILE
IMBOTTITURA CON OVATTA
100% POLIESTERE

TAGLIE

S-M-L-XL-XXL
XXXL disponibile per il colore blu (01)

CE I^a CATEGORIA PER RISCHI MINIMI

cappuccio con coulisse di chiusura inserito nel collo chiuso con velcro (interno del collo in pile)



maniche staccabili

profilo rifrangente sulle spalle

chiusura con cerniera centrale coperta da patella chiusa con punti velcro

1 taschino interno chiuso con punto velcro applicato al petto destro

1 taschino applicato al petto destro con soffietto laterale chiuso con aletta e punti velcro

portabadge in plastica a scomparsa applicato sul taschino

coda di topo rifrangente alle alette delle tasche del taschino e sulla schiena

polsi al fondo manica con elastico regolabili con velcro

coulisse di chiusura ai fianchi

2 tasche inferiori applicate con soffietto laterale chiuse con aletta e punti velcro e scaldamani laterale



01
BLU



05
NERO



07
ROSSO



12
GRIGIO

GIUBBOTTO VOSTOK



COD. HH680

TESSUTO ESTERNO

100% POLIESTERE OXFORD
SPALMATO IN PVC

TESSUTO INTERNO

FODERA IN 100% NYLON
IMBOTTITURA CON OVATTA
100% POLIESTERE

TAGLIE

S-M-L-XL-XXL

COLORE

01 BLU

CE 1ª CATEGORIA PER RISCHI MINIMI



*cappuccio con coulisse
di chiusura inserito nel collo
chiuso con velcro
(interno del collo in pile)*

*chiusura con cerniera centrale
coperta da patella chiusa
con punti velcro e bottoni
automatici*

*1 taschino porta
cellulare chiuso
con aletta e velcro
e 1 taschino porta
penne applicati
al petto destro*

*1 taschino con soffietto
laterale applicato al
petto sinistro chiuso
con cerniera verticale*

*1 taschino interno
chiuso con punto
velcro al petto sinistro*

*2 tasche inferiori a filetto chiuse con
punto di velcro*

*polsi al fondo manica con
elastico regolabili con velcro*

elastico ai fianchi



GIUBBOTTO LUBECK

LANCELOT®

COD. HH697

TESSUTO ESTERNO
100% POLIESTERE OXFORD

TESSUTO INTERNO
PARTE INFERIORE IN FODERA
PARTE SUPERIORE IN PILE
IMBOTTITURA CON OVATTA
100% POLIESTERE

TAGLIE
S-M-L-XL-XXL
**XXXL DISPONIBILE SOLO PER
IL COLORE GY GRIGIO/NERO**

CE I^A CATEGORIA PER RISCHI MINIMI

EN 343:2003+A1:2007 

COLORI



GY
GRIGIO/NERO

ZX
BLU/NERO

chiusura anteriore
con cerniera centrale
coperta da patella
chiusa con punti di
velcro

cappuccio con coulisse
di chiusura inserito nel collo chiuso con
velcro

interno del collo in pile

inserto di colore nero a
contrasto lungo i fianchi,
sulle maniche e sulle
spalle

profili rifrangenti grigi
alle tasche inferiori, alle
alette superiori
e al carré posteriore

2 tasche applicate
al petto chiuse con
cerniera verticale

fori di aerazione
sotto le ascelle

1 tasca interna
applicata al petto
destro chiusa
con cerniera

polsi al fondo manica
con alamano
regolabile con velcro

1 tascone inferiore interno
per ipad applicato a
sinistra chiuso con punto
velcro



2 tasche inferiori a filetto chiuse con
bottone automatico

GIUBBOTTO RONNY



COD. HH217

TESSUTO ESTERNO

65% POLIESTERE
35% COTONE

TESSUTO INTERNO

IMBOTTITURA CON OVATTA
E FODERA
100% POLIESTERE

TAGLIE

S-M-L-XL-XXL-XXXL

4XL PER I COLORI

**01 BLU, ZX BLU/NERO,
GY GRIGIO/NERO**

CE I^a CATEGORIA PER RISCHI MINIMI



chiusura anteriore con cerniera

coda di topo rifrangente al carrè anteriore e posteriore

maniche staccabili



portacellulare chiuso con aletta e velcro applicato al petto destro

2 tasche a filetto chiuse con cerniera

2 tasche inferiori applicate chiuse con aletta e velcro con tasche scaldamani laterali



elastico ai polsi

1 tasca interna a sinistra chiusa con velcro

fondo posteriore arrotondato



01
BLU



0F
NERO/VERDE



GY
GRIGIO/NERO



VI
VERDE/NERO



ZX
BLU/NERO

GILET MORGAN



COD. HH218

TESSUTO ESTERNO

65% POLIESTERE
35% COTONE

TESSUTO INTERNO

IMBOTTITURA CON OVATTA
E FODERA
100% POLIESTERE

TAGLIE

S-M-L-XL-XXL-XXXL

4XL PER I COLORI

**01 BLU, ZX BLU/NERO,
GY GRIGIO/NERO**

CE 1ª CATEGORIA PER RISCHI MINIMI





VI
VERDE/NERO



OF
NERO/VERDE



01
BLU



ZX
BLU/NERO



GY
GRIGIO/NERO

GILET DIXON



COD. HH213

TESSUTO ESTERNO

100% POLIESTERE
SPALMATO IN PVC

TESSUTO INTERNO

IMBOTTITURA CON OVATTA
E FODERA
100% POLIESTERE

TAGLIE

S-M-L-XL-XXL-XXXL

CE I^a CATEGORIA PER RISCHI MINIMI



coda di tipo rifrangente anteriore e posteriore

chiusura anteriore con cerniera

1 taschino applicato a destra chiuso con aletta e velcro

2 tasche inferiori a filetto chiuse con cerniera



2 tasche inferiori oblique a filetto chiuse con bottone automatico

1 tasca interna a sinistra chiusa con velcro

cuciture a zig-zag di colore a contrasto



fondo posteriore arrotondato



01
BLU



05
NERO



12
GRIGIO

GILET NELSON



COD. HH214

TESSUTO ESTERNO

100% POLIESTERE
SPALMATO

TESSUTO INTERNO

IMBOTTITURA CON OVATTA
E FODERA
100% POLIESTERE

TAGLIE

S-M-L-XL-XXL-XXXL

CE I^A CATEGORIA PER RISCHI MINIMI

*1 taschino a filetto al petto destro
chiuso con cerniera verticale*



*2 tasche inferiori a filetto chiuse con
cerniera bicolore*



*Chiusura anteriore
con cerniera bicolore*



*1 tasca inferiore interna
applicata a sinistra*



05
NERO



07
ROSSO



12
GRIGIO



01
BLU

GILET KANSAS

LANCELOT®

COD. HH687

TESSUTO ESTERNO

100% POLIESTERE
RIP-STOP SPALMATO IN PVC

TESSUTO INTERNO

PILE 100% POLIESTERE COLORE NERO
IMBOTTITURA CON OVATTA
100% POLIESTERE

TAGLIE

S-M-L-XL-XXL-XXXL

CE I^a CATEGORIA PER RISCHI MINIMI





GY
GRIGIO/NERO



ZX
BLU/NERO



NL
NERO/GRIGIO

GILET PERLIS



COD. HH686

TESSUTO ESTERNO

100% NYLON TASLON MINI RIP-STOP

TESSUTO INTERNO

FODERA IN PILE 100% POLIESTERE

TAGLIE

S-M-L-XL-XXL

CE I^a CATEGORIA PER RISCHI MINIMI





01
BLU/NERO



07
ROSSO/NERO



ZY
NERO/GRIGIO



XG
ROYAL/NERO

PARKA SEMPLICE



COD. HH210

TESSUTO ESTERNO

100% POLIESTERE
SPALMATO IN PVC
CUCITURE TERMONASTRATE

TESSUTO INTERNO

IMBOTTITURA FISSA
FODERA DI FLANELLA COLORE BLU
A QUADRETTI BIANCHI

TAGLIE

S-M-L-XL-XXL

COLORE

01 BLU

CE 1ª CATEGORIA PER RISCHI MINIMI



PARKA SUPERSTAR



COD. HH241

TESSUTO ESTERNO

100% POLIESTERE
SPALMATO IN PVC
CUCITURE TERMONASTRATE
FODERA INTERNA DI NYLON

TESSUTO INTERNO

100% POLIESTERE
TRAPUNTATO CON FODERA
DI FLANELLA
COLORE BLU A QUADRETTI BIANCHI

TAGLIE

S-M-L-XL-XXL

COLORE

01 BLU

CE I^a CATEGORIA PER RISCHI MINIMI

chiusura con cerniera
coperta da patta chiusa
con bottoni automatici
nascosti

cappuccio inserito
nel collo chiuso con
cerniera

fori di aerazione sotto
le ascelle

taschino
portatelefono
a soffietto
applicato sul
petto destro
chiuso con
velcro

1 taschino a soffietto
anteriore applicato chiuso
con aletta e bottoni
automatici nascosti

1 taschino lato destro
chiuso con cerniera
verticale

cordino stringivita

2 tasche a soffietto applicate
chiusure con aletta e bottoni
automatici nascosti



GIUBBOTTO INTERNO

- chiusura con bottoni automatici
- trapuntato e imbottito con fodera interna di flanella colore blu a quadretti bianchi
- maniche staccabili
- colletto in velluto
- polsi in maglino
- 2 tasche applicate chiuse con aletta e velcro e taschino portatelefono a soffietto al petto destro chiuso con velcro
- spacchetti al fondo con bottoni automatici

PILOT NYLON



COD. HH262

TESSUTO ESTERNO

100% POLIESTERE
SPALMATO IN PVC
CUCITURE TERMONASTRATE

TESSUTO INTERNO

IMBOTTITURA CON OVATTA
FODERA DI FLANELLA COLORE BLU
A QUADRETTI BIANCHI

TAGLIE

S-M-L-XL-XXL

COLORE

01 BLU

CE 1ª CATEGORIA PER RISCHI MINIMI



*cappuccio inserito nel
collo chiuso con velcro*

*fori di aerazione sotto
le ascelle*

*chiusura anteriore
con cerniera
coperta da patella
chiusa con bottoni
automatici*

*taschino portapenna
su manica sinistra chiuso con
cerniera*

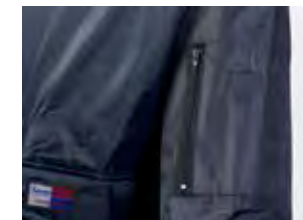

*doppie tasche
anteriori a filetto di
cui una chiusa con
aletta e velcro*

collo, polsi e girovita in maglina

GIACCONE ESKIMO

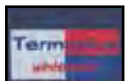

COD. HH232

TESSUTO ESTERNO

65% POLIESTERE
35% COTONE

TESSUTO INTERNO

IMBOTTITO E FODERATO
IN FLANELLA BLU
A QUADRETTI BIANCHI

TAGLIE

S-M-L-XL-XXL

COLORE

01 BLU

CE 1^a CATEGORIA
PER RISCHI MINIMI

maniche
raglan

2 tasconi applicati con
soffietti laterali foderati
internamente e chiusi con
aletta e velcro



cappuccio staccabile
imbottito in flanela

chiusura anteriore con
cerniera coperta
da patta chiusa con
bottoni automatici

2 taschini
interni al petto
con apertura
verticale

doppie tasche
anteriori interne
a filetto di cui
una chiusa con
aletta e velcro

fondomanica con polsino
interno in maglina



PILOT POLIESTERE COTONE

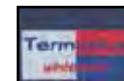

COD. HH260

TESSUTO ESTERNO

65% POLIESTERE
35% COTONE

TESSUTO INTERNO

IMBOTTITO CON OVATTA
E FODERATO IN
FLANELLA BLU A
QUADRETTI BIANCHI

TAGLIE

S-M-L-XL-XXL

COLORE

01 BLU

CE 1^a CATEGORIA
PER RISCHI MINIMI

fori di
aerazione
sotto le ascelle

taschino portapenna
su manica sinistra chiuso
con cerniera

collo, polsi e girovita
in maglina



chiusura anteriore con cerniera
coperta da patella chiusa con
bottoni automatici

GILET TRAPUNTATO MULTITASCHE



COD. HH296

TESSUTO ESTERNO

65% POLIESTERE
35% COTONE

TESSUTO INTERNO

IMBOTTITURA CON OVATTA E
FODERA DI FLANELLA COLORE BLU
A QUADRETTI BIANCHI

TAGLIE

S-M-L-XL-XXL

COLORE

01 BLU

CE I^A CATEGORIA PER
RISCHI MINIMI



collo imbottito alla coreana



elastico interno al giromanica
antifreddo e antivento

collo imbottito alla coreana

3 taschini applicati al petto
a soffietto chiusi con alette
e velcro

2 tasche a filetto chiuse con cerniera

cerniera centrale coperta da
patta e automatici

2 tasche applicate a soffietto chiuse
con aletta e velcro
con scaldamani laterali

2 tasche inferiori interne applicate

2 spacchetti laterali al fondo chiusi con
bottone automatico bronzato

GILET ORTISEI

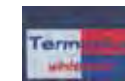

COD. HH299

TESSUTO ESTERNO

100% NYLON

TESSUTO INTERNO

PILE 100% POLIESTERE
TRAPUNTATO A ROMBI

TAGLIE

XS-S-M-L-XL-XXL

COLORE

02 BIANCO

CE I^A CATEGORIA
PER RISCHI MINIMI



1 taschino interno
applicato al petto
destro

chiusura centrale con
cerniera in ottone
brunito

CAPPELLO TECHNO

COD. H066

TESSUTO ESTERNO
100% NYLON

TESSUTO INTERNO
100% PILE



CAPPELLO ZUCCOTTO

COD. H052

TESSUTO
100% ACRILICO DOPPIO STRATO
PESO 70 G



BERRETTO INVERNALE IMBOTTITO



COD. H030

TESSUTO ESTERNO
100% NYLON

TESSUTO INTERNO
100% NYLON IMBOTTITO

MISURA
UNICA

CE 1ª CATEGORIA PER RISCHI MINIMI

elastico in maglia alla nuca

copriorecchie rivestite in pelliccia sintetica

doppio strato con risvolto



COMPLETO POLIESTERE (giacca e pantalone)

TakeTime®

COD. HH305

TESSUTO

100% POLIESTERE
SPALMATO INTERNO IN PVC

TAGLIE

S-M-L-XL-XXL

COLORI

04 VERDE 

08 GIALLO 

 1ª CATEGORIA PER RISCHI MINIMI





COMPLETO NEWPORT (giacca e pantalone)

LANCELOT®

COD. HH310

TESSUTO
100% POLIURETANO CON SUPPORTO
IN 100% POLIESTERE

TAGLIE
S-M-L-XL-XXL

COLORI
01 BLU 
04 VERDE 
08 GIALLO 

CE I^a CATEGORIA PER RISCHI MINIMI

*cappuccio con coulisse
di chiusura inserito nel collo
chiuso con cerniera*

*chiusura con cerniera
centrale coperta da
patella chiusa con bottoni
automatici*

*fori di aerazione
sotto le ascelle*

*fondo manica
con elastico
interno*

*profilo rifrangente applicato
sulla schiena*

*2 tasche inferiori coperte
da patella*

elastico su tutto il girovita

*chiusura alla patta con bottoni
automatici*

*2 tasche laterali passamano
chiusure con cerniera*

*fondo gamba regolabile
con bottone automatico*

*inseriti in busta di poliestere
con cerniera*

CAPPOTTA POLIESTERE

TakeTime®

COD. HH302

TESSUTO

100% POLIESTERE
SPALMATO INTERNO IN PVC

TAGLIE

M-L-XL-XXL

**S DISPONIBILE SOLO PER
IL COLORE 08 GIALLO**

COLORI

04 VERDE ■■■
08 GIALLO ■■■■

CE I^a CATEGORIA PER RISCHI MINIMI



PARANANZA PVC

COD. H020

TESSUTO

100% POLIESTERE
ACCOPIATO IN PVC

MISURA

70x110 CM

COLORI

02 BIANCO ■■■
04 VERDE ■■■
08 GIALLO ■■■■







CALZATURE

CALZATURE di SICUREZZA

LAVORARE E MUOVERSI,
SEMPRE COI PIEDI
BEN PIANTATI PER TERRA.

Le grandi imprese cominciano sempre da un primo passo. I piedi sono importanti per il benessere quotidiano dell'organismo e le scarpe giuste possono fare la differenza, sia sul lavoro sia nel tempo libero. La scelta per il miglior comfort passa soprattutto dai

materiali: quelli interni alla calzatura devono essere quanto più possibile naturali, al fine di garantire la massima traspirazione.

La linea di calzature Sheltech vi consente il massimo della comodità lungo tutto l'arco della giornata, anche durante le più

intense attività lavorative: solette estraibili e antibatteriche, materiali pregiati come nabuk, pelle fiore o scamosciata e dettagli funzionali offrono affidabilità e agio in tutti i differenti settori, dall'antinfortunistica all'alimentare.

OREGON CALZATURA ALTA

SHELTECH®

COD. PPRC606

TOMAIA
NABUK
COLORE MARRONE

MISURE
DALLA 39 ALLA 47

CE EN 20345-S3 SRC

soletta estraibile traspirante con tallone
antishock e antistatica

fodera interna di
colore giallo

linguetta imbottita

suola in poliuretano
bidensità

puntale in composito
e lamina non metallica



ROCKFORD CALZATURA ALTA

SHELTECH®

COD. PPRC607

TOMAIA
NABUK
COLORE NERO

MISURE
DALLA 38 ALLA 47

CE EN 20345-S3 SRC

soletta estraibile traspirante con tallone
antishock e antistatica

fodera interna di
colore nero e verde
acido

linguetta imbottita

suola in poliuretano
bidensità

puntale in composito
e lamina non metallica



TOLEDO CALZATURA ALTA

SHELTECH®

COD. PPRC663

TOMAIA
PELLE SCAMOSCIATA
COLORE BLU/NERO

MISURE
DALLA 38 ALLA 47

CE EN 20345-S1P SRC



TOLEDO CALZATURA BASSA

SHELTECH®

COD. SSRC631

TOMAIA
PELLE SCAMOSCIATA
COLORE BLU/NERO

MISURE
DALLA 38 ALLA 47

CE EN 20345-S1P SRC



TORONTO CALZATURA BASSA

SHELTECH®

COD. SSVL418

TOMAIA
PELLE SCAMOSCIATA
COLORE GRIGIO

MISURE
DALLA 36 ALLA 47

CE EN 20345-S1P SRC

soletta estraibile
traspirante
e antistatica

linguetta imbottita

fodera interna
di colore grigio



suola in poliuretano
bidensità



puntale in composito
e lamina non metallica
metal free

DALLAS CALZATURA BASSA

SHELTECH®

COD. SSRC304

TOMAIA
PELLE SCAMOSCIATA FORATA
COLORE BLU/GRIGIO

MISURE
DALLA 36 ALLA 47

CE EN 20345-S1P SRC

soletta estraibile traspirante
e antistatica

linguetta imbottita

fodera interna
di colore grigio



suola in poliuretano
bidensità



puntale in composito
e lamina non metallica
metal free



CALZATURA BASSA BRANDON

SHELTECH[®]

COD. SSRC170

TOMAIA
PELLE IDROREPELENTE
EFFETTO NABUK COLORE NERO

MISURE
DALLA 36 ALLA 47

CE EN 20345-S3 SRC



fodera interna
di colore rosso

suola in poliuretano bidensità

linguetta imbottita

soletta estraibile
traspirante e
antistatica

puntale in composito e
lamina non metallica
metal free



suola in poliuretano
bidensità

soletta estraibile
traspirante
e antistatica

fodera interna di
colore giallo

linguetta imbottita

puntale in composito
e lamina non metallica
metal free



YUMA CALZATURA BASSA

SHELTECH[®]

COD. SSVL419

TOMAIA
PELLE IDROREPELENTE
EFFETTO NABUK COLORE NERO

MISURE
DALLA 36 ALLA 47

CE EN 20345-S3 SRC

BALTIMORA CALZATURA BASSA

SHELTECH®

COD. SSVL300

TOMAIA

PELLE SCAMOSCIATA FORATA
COLORE BLU

MISURE

DALLA 36 ALLA 47

CE EN 20345-S1 SRC

soletta estraibile traspirante
e antistatica

fodera interna
di colore grigio

cuciture di colore grigio

linguetta imbottita

suola in poliuretano
bidensità

puntale in composito
senza lamina

ISERE CALZATURA BASSA

SHELTECH®

COD. SSVL200

TOMAIA

PELLE SCAMOSCIATA FORATA
COLORE GRIGIO

MISURE

DALLA 36 ALLA 47

CE EN 20345-S1P SRC

soletta estraibile traspirante
e antistatica

fodera interna
di colore
arancio

cuciture di colore arancio

linguetta imbottita

suola in poliuretano
bidensità

puntale in composito
e lamina in acciaio

PETRA CALZATURA BASSA

SHELTECH®

COD. SSRC163

TOMAIA

PELLE SCAMOSCIATA FORATA
COLORE BLU

MISURE

DALLA 36 ALLA 47

CE EN 20345-S1P SRC

soletta estraibile
traspirante e antistatica

fodera interna di
colore grigio

cuciture di colore
grigio e inserti
rifrangenti

linguetta imbottita

suola in poliuretano
bidensità

puntale e lamina in
acciaio



ALABAMA CALZATURA ALTA

SHELTECH®

COD. PPVL416

TOMAIA
PELLE SCAMOSCIATA
COLORE GRIGIO/NERO

MISURE
DALLA 38 ALLA 47

CE EN 20345-S1P SRC



ALABAMA CALZATURA BASSA

SHELTECH®

COD. SSVL624

TOMAIA
PELLE SCAMOSCIATA
COLORE GRIGIO/NERO

MISURE
DALLA 38 ALLA 47

CE EN 20345-S1P SRC



VOLGA CALZATURA ALTA

SHELTECH®

COD. PPVL425

TOMAIA
PELLE IDROREPELLENTE
EFFETTO NABUK COLORE NERO

MISURE
DALLA 37 ALLA 47

CE EN 20345-S3 SRC



suola in poliuretano bidensità



VOLGA CALZATURA BASSA

SHELTECH®

COD. SSVL225

TOMAIA
PELLE IDROREPELLENTE
EFFETTO NABUK COLORE NERO

MISURE
DALLA 37 ALLA 47

CE EN 20345-S3 SRC



suola in poliuretano bidensità





la nostra esperienza

LA TUA COMODITÀ

Durante il lavoro i piedi sono tra le parti del corpo più soggette a stress e fatica, per questo non bisogna sottovalutare la qualità delle calzature che si scelgono e affidarsi solamente a chi le sa fare.

PANAMA CALZATURA ALTA

SHELTECH®

COD. PPVL100

TOMAIA
PELLE FIORE
COLORE NERO

MISURE
DALLA 38 ALLA 47

CE EN 20345-S3 SRC



PANAMA CALZATURA BASSA

SHELTECH®

COD. SSVL400

TOMAIA
PELLE FIORE
COLORE NERO

MISURE
DALLA 36 ALLA 47

CE EN 20345-S3 SRC



HARVEY CALZATURA ALTA

SHELTECH®

COD. PPRC160

TOMAIA
PELLE FIORE
COLORE NERO

MISURE
DALLA 36 ALLA 47

CE EN 20345-S3 SRC



HARVEY CALZATURA BASSA

SHELTECH®

COD. SSRC174

TOMAIA
PELLE FIORE
COLORE NERO

MISURE
DALLA 36 ALLA 47

CE EN 20345-S3 SRC



ALASKA CALZATURA ALTA

SHELTECH®

COD. PPVL193

TOMAIA
NABUK COLORE CAMELLO

MISURE
DALLA 38 ALLA 47

CE EN 20345-S3 SRC



BRADEN CALZATURA ALTA

SHELTECH®

COD. PPRC036

TOMAIA
PELLE CROSTA
COLORE NERO

MISURE
DALLA 36 ALLA 47

CE EN 20345-S1P SRC



TARIM CALZATURA ALTA

SHELTECH®

COD. PPFL151

TOMAIA
PELLE FIORE COLORE NERO

MISURE
DALLA 38 ALLA 47

CE EN 20345-S3-HRO SRC



TRIVOR CALZATURA ALTA CON METATARSO

SHELTECH®

COD. PPFL171

TOMAIA
PELLE FIORE COLORE NERO

MISURE
DALLA 38 ALLA 47

CE EN 20345-S3-HRO SRC



CALZATURA ALIMENTARE

COD. SSCM300

TOMAIA

MICROTECH IDROREPELENTE
COLORE BIANCO

MISURE

DALLA 35 ALLA 47

CE EN 20345-S2 SRC



STELVIO CALZATURA ALIMENTARE

SHELTECH®

COD. SSVL114

TOMAIA

MICROFIBRA IDROREPELENTE
COLORE BIANCO

MISURE

DALLA 36 ALLA 47

CE EN 20345-S2 SRC



STIVALE USO ALIMENTARE

COD. TTI070

MATERIALE
GOMMA PVC COLORE BIANCO

MISURE
DALLA 37 ALLA 47

CE EN 20345-S4 SRA



puntale in acciaio

*suola carro armato di colore grigio,
antiscivolo, anticaseina, con ottima
resistenza a benzina
e solventi, oli*

lamina antiforo

GINOCCHIO PVC SICUREZZA

COD. TTI401

MATERIALE
PVC COLORE VERDE

MISURE
DALLA 38 ALLA 47

CE EN 20345-S5 SRC



puntale in acciaio

suola carro armato colore nero

GINOCCHIO PVC SICUREZZA

COD. TTI400

MATERIALE
PVC COLORE GIALLO

MISURE
DALLA 38 ALLA 47

CE EN 20345-S5 SRC



*puntale in
acciaio*

lamina antiforo

*suola carro
armato
colore nero*

SABOT MINORCA

SHELTECH®

COD. SSEX115

TOMAIA
FIBERTEX

MISURE
DALLA 35 ALLA 48

CE EN 20345 SB E A SRC



SABOT LANZAROTE

SHELTECH®

COD. SSEX116

TOMAIA
FIBERTEX

MISURE
DALLA 35 ALLA 48

CE EN 20345 SB E A SRC



ZOCCOLO CON LACCETTO DONNA/UOMO

COD. SSZ0007(donna)

COD. SSZ0008(uomo)

TOMAIA

PELLE FORATA TRASPIRANTE
COLORE BIANCO

MISURE DONNA

DALLA 35 ALLA 40

MISURE UOMO

DALLA 41 ALLA 46

CE EN 20347 SRA

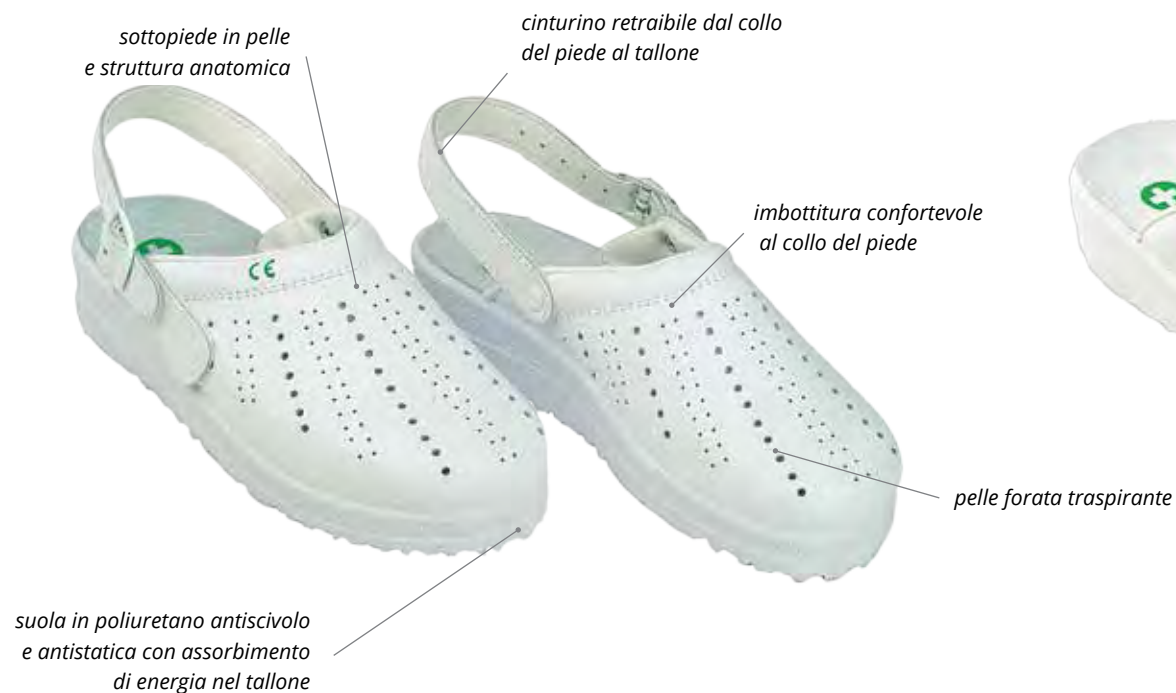

ZOCCOLO DONNA/UOMO

COD. SSZ0005(donna)

COD. SSZ0006(uomo)

TOMAIA

PELLE FORATA TRASPIRANTE
COLORE BIANCO

MISURE DONNA

DALLA 35 ALLA 40

MISURE UOMO

DALLA 41 ALLA 46

CE EN 20347 SRA

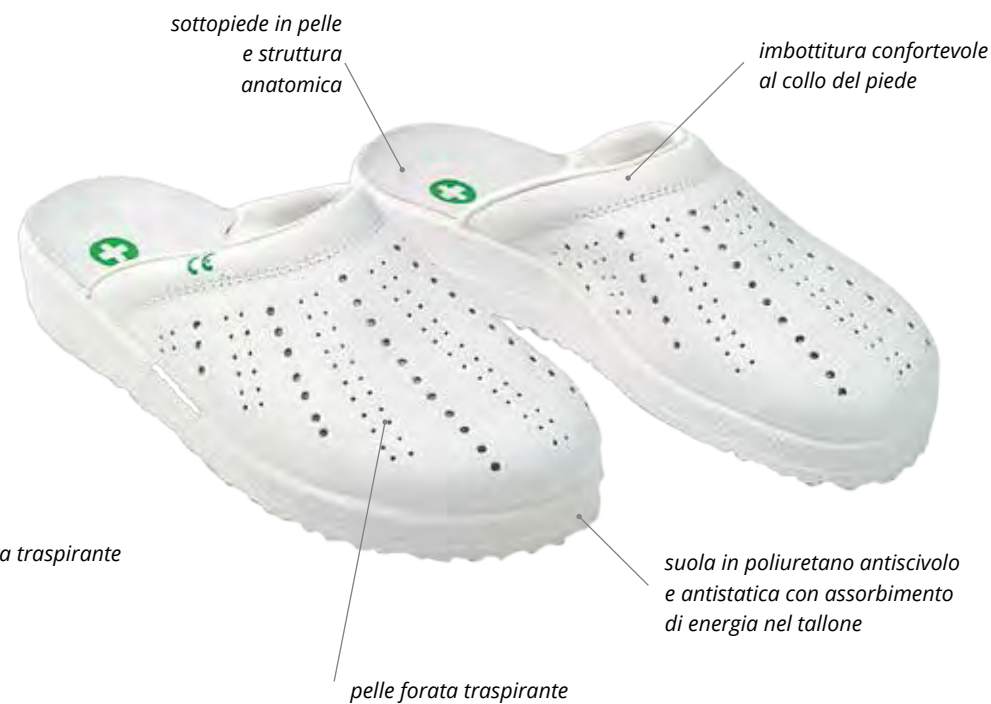



ANTICADUTA

SISTEMI DI PROTEZIONE

ATTACCATI A SOLIDI PRINCIPI DI SICUREZZA.

Sul lavoro, il nostro obiettivo è permettervi di lavorare a mani libere in completa sicurezza, rispettando tutte le normative vigenti. Scegliamo la nostra linea anticaduta e di protezione del capo partendo da criteri di ergonomia, che consentano un utilizzo

semplice, intuitivo e garantiscano una regolazione flessibile, precisa e rapida per un ottimo comfort durante l'attività lavorativa. Per l'edilizia, il settore delle telecomunicazioni, dei trasporti, dell'elettricità e in generale per situazioni di pericolo e in presenza di

ponteggi e impalcature, una linea completa di imbracature, kit per coperture, dispositivi, elmetti, linee vita ed accessori, in cui ogni prodotto è selezionato accuratamente secondo criteri di eccellenza nella qualità dei materiali e di affidabilità di impiego.

IMBRACATURA TITAN (a 1 punto)



COD. N083

DESCRIZIONE

Imbracatura a 1 punto di ancoraggio dorsale, in tessuto poliestere di lunga durata, anello a D dorsale in acciaio galvanizzato completamente scorrevole per un maggior confort, nastro sub-pelvico per ulteriore confort e sicurezza, fibbie accoppiate su petto e gambe, nastro pettorale da 45 mm in poliammide con fibbia metallica ad apertura rapida, peso 500 g.

UTILIZZO

Impalcature, ponteggi, carro ponti, non adatta per discese e salite dove è invece consigliabile un'imbracatura con punto di ancoraggio sternale da utilizzare con dispositivi guidati, retrattile, moschettoni e fettucce a scelta.

TAGLIA

Unica completamente regolabile

CE EN 361



IMBRACATURA TITAN (a 2 punti)



COD. N084

DESCRIZIONE

Imbracatura a 2 punti di ancoraggio dorsale e sternale, in tessuto poliestere di lunga durata, anello a D dorsale in acciaio galvanizzato completamente scorrevole per un maggior confort, nastro sub-pelvico per ulteriore confort e sicurezza, fibbie accoppiate su petto e gambe, nastro pettorale da 45 mm in poliammide con fibbia metallica ad apertura rapida, peso 600 g.

UTILIZZO

Lavori su tetti inclinati, ponteggi, impalcature, scalate e discese su strutture e torri in verticale, per rischi di caduta superiore ai 50 cm da utilizzare con retrattile, moschettoni, dispositivi guidati e fettucce a scelta.

TAGLIA

Unica completamente regolabile

CE EN 361



IMBRACATURA TITAN (a 2 punti + cintura)



COD. N085

DESCRIZIONE

Imbracatura a 2 punti di ancoraggio dorsale e sternale con cintura di posizionamento, in tessuto poliestere di lunga durata, anello a D dorsale in acciaio galvanizzato completamente scorrevole per un maggior confort, nastro sub-pelvico per ulteriore confort e sicurezza, fibbie accoppiate su petto e gambe, nastro pettorale da 45 mm in poliammide con fibbia metallica ad apertura rapida, peso 1 Kg.

UTILIZZO

Lavori in altezza con rischio di caduta durante l'ascesa e la discesa con possibilità di creare un posizionamento sul lavoro, per rischi di caduta inferiore ai 50 cm da utilizzare obbligatoriamente con cordino di posizionamento, per rischi di caduta superiore ai 50 cm da utilizzare con retrattile, moschettoni, dispositivi guidati e fettucce a scelta.

TAGLIA

Unica completamente regolabile

CE EN 358 / EN 361



CINTURA WIN 1

MILLER

by Honeywell

COD. N008

DESCRIZIONE

Cintura di posizionamento sul lavoro con due punti di ancoraggio laterali, in materiale 100% poliammide di colore bluette, schienalino anatomico imbottito con ganci per gli attrezzi, due anelli laterali, peso 650 g.

UTILIZZO

Guardafili, montapali su cestelli elevatori, per rischi di caduta inferiore ai 50 cm. Da utilizzare obbligatoriamente con cordini di posizionamento.

TAGLIA

Unica con fibbie regolabile

CE EN 358



TITAN™ KIT PIATTAFORMA MOBILE

MILLER

by Honeywell

COD. N078

DESCRIZIONE

kit compreso di imbracatura in poliestere a 1 punto di ancoraggio dorsale, 1 cordino di trattenuta lungo 1 m, 1 moschettone CS20 1/4 di giro in acciaio apertura 17 mm, 1 moschettone automatico in acciaio apertura 55mm, 1 sacca per il trasporto.

UTILIZZO

costruzioni, impiego su piattaforme mobili.

TAGLIA

Unica completamente regolabile

CE EN 361



KIT PONTEGGI TITAN™

MILLER

by Honeywell

COD. N079

DESCRIZIONE

kit compreso di imbracatura in poliestere a 1 punto di ancoraggio dorsale, 1 cordino a nastro con assorbitore di energia Titan™ lungo 2 m, 1 moschettone CS20 in acciaio zincato apertura 18 mm, 1 gancio per ponteggio in lega alluminio apertura 63 mm, 1 sacca per il trasporto.

UTILIZZO

costruzioni, impiego su ponteggi.

TAGLIA

Unica completamente regolabile

CE EN 361



KIT PER COPERTURE TITAN

MILLER

by Honeywell

COD. N017

DESCRIZIONE

Kit compreso di imbracatura a 2 punti di ancoraggio con attacco dorsale e sternale (tramite asole) e dispositivo anticaduta di tipo guidato con 10 m di fune (diametro 12 mm) e collegamento di 30 cm.

UTILIZZO

Lavori su tetti inclinati e pareti. Da utilizzare con moschettoni e fettucce a scelta.

TAGLIA

Unica con fibbie regolabili

CE EN 361 / EN 353-2



LINEA VITA TEMPORANEA

MILLER

by Honeywell

COD. N098

DESCRIZIONE

Linea vita temporanea dall'ottimo rapporto qualità prezzo, lunghezza massima 20 m, certificata per essere usata da 2 operatori, cricchetto con tensionatore e 2 connettori alle estremità, racchiusa in una pratica borsa.

UTILIZZO

Si fissa ad ancoraggi permanenti o con fettucce di ancoraggio temporaneo.

CE EN 795



DISPOSITIVO GUIDATO TITAN

MILLER

by Honeywell

COD. N091

DESCRIZIONE

Realizzato in acciaio inox leggero, duraturo e resistente alla corrosione, comprensivo di linea di ancoraggio a fune, diametro 12 mm, lunghezza 15 m, si blocca automaticamente lungo la fune in caso di caduta, si sposta sulla fune senza interventi manuali, il cordino da 30 cm ed il connettore facilitano il collegamento all'imbracatura.

UTILIZZO

Lavori su tetti inclinati e pareti con linea di ancoraggio di 15 m, di facile utilizzo, permette di lavorare a mani libere per la massima libertà di movimento. Da utilizzare con moschettoni e fettucce a scelta e imbracature con attacco dorsale o sternale.

CE EN 353-2





DISPOSITIVO RETRATTILE FALCON (10 METRI)

MILLER
by Honeywell

COD. N096

DESCRIZIONE

Cavo in acciaio galvanizzato diametro 4.8 mm, con Carter in plastica composita, praticamente indistruttibile, altamente resistente agli urti ed alle applicazioni più dure e impegnative, la forma arrotondata ne aumenta la durata. Il meccanismo di bloccaggio ad attivazione rapida limita la caduta in pochi centimetri permettendo un arresto veloce. Un indicatore di caduta ben visibile indica chiaramente quando è necessario rimuovere il dispositivo.

UTILIZZO

Carro ponti, industrie, gru, tetti, impalcature, ponteggi, silos e facciate. Da utilizzare con imbracature con punto di ancoraggio dorsale, moschettoni, fettucce a scelta e il cavo in acciaio Cod. N097.

CE EN360

AVIABLOC

MILLER
by Honeywell

COD. N077

DESCRIZIONE

Dispositivo anticaduta retrattile a nastro in poliestere da 48mm e lungo 2,5 m, con 2 moschettoni a vite ML00 in acciaio galvanizzato apertura 18 mm, con assorbitore di energia integrato. UTILIZZO: edilizia e costruzioni, industria generica.

CE EN 360

MOSCHETTONE CS20

MILLER
by Honeywell

COD. N061

DESCRIZIONE

Moschettone ovale in acciaio con chiusura a ghiera, apertura \varnothing 17 mm.

UTILIZZO

Adatto per tutti i sistemi di ancoraggio e anticaduta ad esclusione del posizionamento.

CE EN 362



MOSCHETTONE TWIST LOCK AUTOMATICO CS20

MILLER
by Honeywell

COD. N062

DESCRIZIONE

Moschettone automatico in acciaio zincato, apertura \varnothing 17 mm.

UTILIZZO

Con cordini a scelta.

CE EN 362



CORDINO FPL 1200/1S



COD. N011

DESCRIZIONE

Cordino di posizionamento sul lavoro, fune in 100% poliammide \varnothing 12 mm, lunghezza 2 m regolabile, dotata di un moschettone "twistlock" in lega leggera CML 120S, è importante utilizzare esclusivamente moschettoni con bloccaggio automatico e non a ghiera.

UTILIZZO

Con cintura e imbracatura, collegando la fune di posizionamento tra i due anelli della cintura limita la caduta inferiore ai 50 cm.

CE EN 358



CORDINO FPL 1200 EKO



COD. N007

DESCRIZIONE

Cordino di posizionamento \varnothing 12 mm, 100% poliammide, regolabile, lunghezza massima 1,8 m.

UTILIZZO

Con cintura e imbracatura, collegando la fune di posizionamento tra i due anelli della cintura limita la caduta inferiore ai 50 cm. Da acquistare con moschettone **COD. N062**

CE EN 358



CORDINO TITAN



**COD. N092 (1m) COD. N093 (1,5m)
COD. N094 (2m)**

DESCRIZIONE

Cordino in poliammide diametro 12 mm, disponibile in lunghezze comprese fra 1 e 2 m, occhielli terminali con elemento protettivo in plastica.

UTILIZZO

Da utilizzare con imbracature e moschettoni a scelta.

CE EN 354



CAVO IN ACCIAIO



COD. N097

DESCRIZIONE

Cavo di ancoraggio in acciaio zincato da 6.3 mm con guaina protettiva in plastica, carico di rottura elevato >15 KN, apertura grande per l'ancoraggio a travi e putrelle, lunghezza 1 m.

UTILIZZO

Da usare anche per applicazione orizzontale Falcon, con moschettoni a scelta.

CE EN 795B



FETTUCCIA DI ANCORAGGIO



COD. N072

TESSUTO

Nastro tessile 100% poliammide

DESCRIZIONE

Larghezza nastro 20 mm, lunghezza della fettuccia ripiegata su se stessa 80 cm.

UTILIZZO

Permette di creare punti di ancoraggio su scatolati, tubi delle impalcature, putrelle.

CE EN 795



CORDINO TITAN



COD. N095

DESCRIZIONE

Cordino a nastro con assorbitore di energia e 2 moschettoni a ghiera e anello, lunghezza 1,5 m.

UTILIZZO

Da utilizzare con imbracature a scelta.

CE EN 355 / EN 362



ELMETTO PHEOS E 9770/120

uvex

COD. R136

DESCRIZIONE

Adatto per attività di elettricisti, il casco è completamente privo di aperture. Predisposizione aggancio per sistemi di visiere cuffie e lampade. Fornisce una protezione a temperature estremamente basse (-30 °C). MM = Resistenza a metallo fuso (spruzzi). Certificato secondo la norma EN 50365 (1000 V AC). Sospensione interna in tessuto a 6 cardini, ampia fascia antisudore per una stabilità maggiore. Regolazione: tg. 51-61 cm.



CE EN 397

CINTURINO SOTTOMENTO

9790-021

uvex

COD. R261

DESCRIZIONE

Cinturino sottogola in tessuto sintetico a 4 cardini completo di sottomento regolabile e chiusura con aggancio rapido.



ELMETTO DA PONTEGGI PHEOS

B-S-WR 9772-031

uvex

COD. R440

DESCRIZIONE

Adatto per lavori edili, il casco è dotato da 3 aperture di ventilazioni richiudibili. Predisposizione aggancio per sistemi di visiere cuffie e lampade. Visiera ridotta per una maggiore visibilità verso l'alto. Fornisce una protezione a temperature estremamente basse (-30 °C). MM = resistenza a metallo fuso (spruzzi). Bardatura con regolazione a cremagliera, sospensione interna in tessuto a 6 cardini, ampia fascia antisudore per una stabilità maggiore. Regolazione: tg. 52-61 cm.

CE EN 397

CINTURINO SOTTOMENTO

9790-005

uvex

COD. R260

DESCRIZIONE

Cinturino sottomento in similpelle a 2 cardini, con cinghie metalliche, lunghezza regolabile per elmetto.



ELMETTO

COD. H060

DESCRIZIONE

Elmetto 100% polietilene, peso 350 g compreso di bardature a 6 cardini con regolazione nucale, predisposto per attacco cuffia.

CE EN 397

COLORI



02
BIANCO



06
AZZURRO ROYAL



07
ROSSO



08
GIALLO

SOTTOGOLA CON 2 PUNTI DI AGGANCIAMENTO CON MENTONIERA

COD. S064

DESCRIZIONE

Cinturino sottogola economico in poliestere a 2 cardini con ganci in plastica, con mentoniera, lunghezza regolabile.



SOTTOGOLA CON 2 PUNTI DI AGGANCIAMENTO "CONFORT"

COD. S063

DESCRIZIONE

Cinturino sottogola economico in poliestere a 2 cardini con ganci in plastica, lunghezza regolabile.





PROTEZIONE

VIE RESPIRATORIE

LA PRUDENZA VA PRESA TUTTA D'UN FIATO.

Il corpo umano può essere danneggiato sia dall'insufficienza di ossigeno nell'aria da respirare, sia per la presenza di sostanze nocive e pericolose. Gli apparecchi di protezione delle vie respiratore (APVR) riducono gli agenti inquinanti sospesi nell'aria che giungono all'apparato respiratorio.

Il funzionamento di un APVR consiste nel filtrare l'atmosfera inquinata o nel fornire aria respirabile da una sorgente alternativa. L'aria raggiunge l'utilizzatore tramite un boccaglio, una semimaschera intera, un elmetto, un cappuccio.

È importante scegliere il tipo corretto di APVR fra i molti disponibili e conformi ai requisiti delle specifiche norme: l'uso di un tipo errato può essere pericoloso. Non esitate quindi a consultare preventivamente il nostro personale per ricevere le corrette informazioni all'acquisto, oltre a fornire tutto il necessario ad un adeguato addestramento all'uso e alla manutenzione.

3M™ SERIE AURA™ 9300+ COMFORT

comfort e massima tenuta

DESCRIZIONE

I respiratori 3M™ Aura™ 9300+ si distinguono per il massimo comfort: le caratteristiche innovative e distintive di questa linea riducono la resistenza respiratoria e garantiscono un'ottima tenuta. Facciale filtrante in polipropilene, pieghevole, confezionato singolarmente per una migliore igiene. Elastici a tensione costante che riducono la pressione sulla testa, stringinaso in alluminio con schiuma di tenuta in poliuretano. Per polveri e nebbie a base acquosa.

materiale 3M™ Advanced Electret Filter: bassa resistenza respiratoria e migliorato comfort

3M™ Valvola Cool Flow™: efficace rimozione di calore e umidità

lembo superiore trapuntato e sagomato: riduce l'appannamento degli occhiali e migliora la conformazione intorno al naso

innovativo design a 3 lembi

lembo inferiore con linguetta: maggiore facilità d'indossamento ed eccellente aderenza al viso

3M™ AURA™ 9310+ /FFP1

3M

COD. R600

APPLICAZIONI

industria del cemento, vetro, edilizia, tessile, ceramica, mineraria, fonderie, metalmeccanica

CONFEZIONE

da 20 pezzi

CE EN 149:2001 + A1:2009 FFP1 NR D

*massimo livello di utilizzo
fino a 4 volte il TLV*



3M™ AURA™ 9312+ CON VALVOLA /FFP1

3M

COD. R601

APPLICAZIONI

industria del cemento, vetro, edilizia, tessile, ceramica, mineraria, fonderie, metalmeccanica

CONFEZIONE

da 10 pezzi

CE EN 149:2001 + A1:2009 FFP1 NR D

*massimo livello di utilizzo
fino a 4 volte il TLV*



3M™ AURA™ 9322+ CON VALVOLA /FFP2

3M

COD. R603

APPLICAZIONI

produzione dei metalli, industria farmaceutica, fonderie, chimica, edilizia, agricoltura, cantieri navali, ceramiche e produzione di additivi in polvere

CONFEZIONE

da 10 pezzi

CE EN 149:2001 + A1:2009 FFP2 NR D

*massimo livello di utilizzo
fino a 12 volte il TLV*



3M™ AURA™ 9320+ /FFP2

3M

COD. R602

APPLICAZIONI

industria del cemento, vetro, edilizia, tessile, ceramica, mineraria, fonderie, metalmeccanica, fumi metallici e farmaceutica

CONFEZIONE

da 20 pezzi

CE EN 149:2001 + A1:2009 FFP2 NR D

*massimo livello di utilizzo
fino a 12 volte il TLV*



3M™ AURA™ 9332+ CON VALVOLA /FFP3

3M

COD. R604

APPLICAZIONI

saldatura, industria farmaceutica, chimica, fonderie, metalmeccanica, cantieri navali, edilizia

CONFEZIONE

da 10 pezzi

CE EN 149:2001 + A1:2009 FFP3 NR D

*massimo livello di utilizzo
fino a 50 volte il TLV*



3M™ SERIE 8000 CLASSIC

DESCRIZIONE

Facciale filtrante a forma di conchiglia con doppi elastici, stringinaso, struttura interna resistente al collasso. La valvola di esalazione, presente sui respiratori 3M™ 8812 e 8822, riduce calore e umidità all'interno del facciale e assicura un elevato comfort rendendo il respiratore adatto ad ambienti di lavoro caldi e umidi, con maggior durata del prodotto, protegge da polveri e nebbie a base acquosa.



3M™ 8710 /FFP1



COD. R605

APPLICAZIONI

industria del cemento, vetro, edilizia, tessile, ceramica, mineraria, fonderie, metalmeccanica

CONFEZIONE

da 20 pezzi

CE EN 149:2001 + A1:2009 FFP1 NR D

*massimo livello di utilizzo
fino a 4 volte il TLV*



3M™ 8810 /FFP2

3M

COD. R606

APPLICAZIONI

industria del cemento, vetro, edilizia, tessile, ceramica, mineraria, fonderie, metalmeccanica, fumi metallici e farmaceutica

CONFEZIONE

da 20 pezzi

CE EN 149:2001 + A1:2009 FFP2 NR D

*massimo livello di utilizzo
fino a 12 volte il TLV*



3M™ 8822 CON VALVOLA /FFP2

3M

COD. R608

APPLICAZIONI

industria del cemento, vetro, edilizia, tessile, ceramica, mineraria, fonderie, metalmeccanica, fumi metallici e farmaceutica

CONFEZIONE

da 10 pezzi

CE EN 149:2001 + A1:2009 FFP2 NR D

*massimo livello di utilizzo
fino a 12 volte il TLV*



3M™ 8812 CON VALVOLA /FFP1

3M

COD. R607

APPLICAZIONI

industria del cemento, vetro, edilizia, tessile, ceramica, mineraria, fonderie, metalmeccanica

CONFEZIONE

da 10 pezzi

CE EN 149:2001 + A1:2009 FFP1 NR D

*massimo livello di utilizzo
fino a 4 volte il TLV*



3M™ 8835 + CON VALVOLA /FFP3 R D

3M

COD. R610

APPLICAZIONI

saldatura, industria farmaceutica, chimica, fonderie, metalmeccanica, cantieri navali, edilizia

CONFEZIONE

da 5 pezzi

CE EN 149:2001 + A1:2009 FFP3 NR D

*massimo livello di utilizzo
fino a 50 volte il TLV*



3M™ SERIE 9000 CON CARBONI ATTIVI

DESCRIZIONE

La Serie 9000 con carboni attivi presenta un facciale filtrante a forma di conchiglia in polipropilene con uno strato di carbone attivo che permette di trattenere odori sgradevoli e fastidiosi prodotti da vapori organici, 2 elastici autoregolanti, stringinaso in alluminio con schiuma di tenuta in poliuretano. La valvola di esalazione, presente nel respiratore 3M™ 9914, riduce calore e umidità all'interno del facciale e assicura un elevato comfort rendendo il respiratore adatto ad ambienti di lavoro caldi e umidi, con maggior durata del prodotto. Per polveri e nebbie a base acquosa con livello massimo di utilizzo fino a 4 volte il TLV e da odori sgradevoli presenti in basse concentrazioni (inferiori al TLV).

3M™ 9913 /FFP1

3M

COD. R612

*massimo livello di utilizzo
fino a 4 volte il TLV*

APPLICAZIONI

laboratori, verniciature a pennello, metalmeccanica, servizi come nettezza urbana, chimica e farmaceutica

CONFEZIONE

da 20 pezzi

CE EN 149:2001 + A1:2009 FFP1 NR D



3M™ 9914 CON VALVOLA /FFP1

3M

COD. R613

*massimo livello di utilizzo
fino a 4 volte il TLV*

APPLICAZIONI

laboratori, verniciature a pennello, metalmeccanica, servizi come nettezza urbana, chimica e farmaceutica

CONFEZIONE

da 10 pezzi

CE EN 149:2001 + A1:2009 FFP1 NR D



3M™ 9925 CON VALVOLA PER FUMI DI SALDATURA E OZONO /FFP2

3M

COD. R611

DESCRIZIONE

Facciale filtrante a forma di conchiglia in polipropilene, con uno strato di carbone attivo che protegge dall'ozono prodotto durante le operazioni di saldatura a MIG TIG e ad arco, 2 elastici in fibre di cotone regolabili in quattro punti, stringinaso in alluminio con schiuma di tenuta in PVC, la valvola di esalazione riduce calore e umidità all'interno del facciale e assicura un elevato comfort rendendo il respiratore adatto ad ambienti di lavoro caldi e umidi con maggior durata del prodotto, protegge da polveri, nebbie e fumi metallici con livello massimo di utilizzo fino a 12 volte il TLV.

APPLICAZIONI

specifico per la saldatura, fonderie, acciaierie, produzione di batterie, cantieri navali.

CONFEZIONE

10 PEZZI

CE EN 149:2001 + A1:2009 FFP2 NR D



*massimo livello di utilizzo
fino a 12 volte il TLV*

3M™ SERIE 4000 RESPIRATORI A SEMIMASCHERA

DESCRIZIONE

Facciale filtrante, struttura monoblocco senza manutenzione e ricambi, con morbido facciale in elastomero termoplastico, 2 elastici regolabili in quattro punti, 2 grandi filtri incorporati a carbone attivo ricoperti di filtro antipolvere in polipropilene a bassa resistenza respiratoria, valvola di esalazione in gomma siliconica e valvola di inalazione in polisoprene.

3M™ 4251 PER VAPORI ORGANICI E POLVERI /FFA1P2 R D

senza manutenzione



COD. R619

APPLICAZIONI

verniciature a spruzzo, produzione di pitture, vernici, resine, concherie, inchiostri e coloranti, in agricoltura (trattamenti antiparassitari)

DESCRIZIONE

protegge da vapori organici fino a 10 volte il TLV o 1000 PPM, polveri e nebbie a base acquosa con livello massimo di utilizzo fino a 10 volte il TLV.

CONFEZIONE

da 10 pezzi

CE EN 405:2001 + A1:2009 FFA1 P2 RD

3M™ 4255 PER VAPORI ORGANICI E POLVERI /FFA2P3 R D

senza manutenzione



COD. R760

APPLICAZIONI

verniciature a spruzzo, produzione di pitture, vernici, resine, concherie, inchiostri e coloranti, in agricoltura (trattamenti antiparassitari)

DESCRIZIONE

protegge da vapori organici fino a 10 volte il TLV o 5000 PPM, polveri fino a 30 volte il TLV.

CONFEZIONE

da 10 pezzi

CE EN 405:2001 + A1:2009 FFA2 P3 RD

massimo livello di utilizzo
fino a 10 volte il TLV



massimo livello di utilizzo
fino a 10 volte il TLV



3M™ SERIE 6000 SEMIMASCHERA

semplice e conveniente

3M

COD. R630

DESCRIZIONE

Semimaschera con facciale ipoallergenico e valvola di espirazione centrale, bardatura in poliester/cotone elasticizzato, valvola di inspirazione in polisoprene, valvola di esalazione e guarnizione in gomma siliconica, il respiratore viene utilizzato con una vasta gamma di filtri 3M, con attacco a baionetta serie 2000 (per polveri) e serie 6000 (per gas e vapori), i filtri serie 6000 possono essere combinati con i filtri antipolvere serie 5000 utilizzando la ghiera R653/3M 501.

MISURA

grande

CE EN 140:1998



3M™ SERIE 6000 MASCHERA A PIENO FACCEIALE

3M

COD. R680

DESCRIZIONE

Maschera in elastomero termoplastico con schermo in policarbonato ad ampio campo visivo resistente a graffi e urti, morbido facciale in materiale ipoallergenico, bardatura a 4 elastici facile da indossare e sfilare, struttura a due filtri che riduce la resistenza respiratoria, il respiratore viene utilizzato con una vasta gamma di filtri 3M con attacco a baionetta serie 2000 (per polveri) e serie 6000 (per gas e vapori) garantendo una bilanciatura ottimale per il viso, i filtri serie 6000 possono essere combinati con i filtri antipolvere serie 5000 utilizzando la ghiera R653/3M 501.

MISURA

Media

CE EN 136:1998 (CLASSE 1)



3M™ 2125 /FFP2

fino a 10 volte il TLV usando semimaschere e fino a 16 volte il TLV usando pieni facciali

3M

COD. R640

APPLICAZIONI

industrie del metallo, cemento, fonderie, acciaierie, saldatura.

CONFEZIONE

da 80 pezzi

CE EN 143:2000



3M™ 2135 /FFP3

fino a 30 volte il TLV usando semimaschere e fino a 200 volte il TLV usando pieni facciali

3M

COD. R641

APPLICAZIONI

industrie farmaceutiche, fonderie, edilizia, saldatura, industria del metallo, industrie automobilistiche, protezione civile.

CONFEZIONE

da 80 pezzi

CE EN 143:2000



3M™ FILTRI SERIE 5000

Filtri in polipropilene estremamente leggeri garantiscono una protezione da polveri e nebbie a base acquosa. Questi filtri possono essere combinati con i filtri serie 6000 utilizzando la ghiera R653/3M 501.

3M™ 5911 /FFP1



COD. R650

APPLICAZIONI

industrie automobilistiche, operazioni di verniciatura, produzione inchiostri, coloranti, resine, industria chimica

CONFEZIONE

da 120 pezzi

CE EN 143:2000

*massimo livello di utilizzo
fino a 4 volte il TLV*



3M™ 5925 /FFP2



COD. R651

APPLICAZIONI

industrie automobilistiche, operazioni di verniciatura, produzione inchiostri, coloranti, resine, industria chimica, farmaceutica, operazioni decappaggio

CONFEZIONE

da 80 pezzi

CE EN 143:2000

*fino a 10 volte il TLV usando
semimaschere e fino a 16 volte il
TLV usando pieni facciali*

3M™ 5935 /FFP3



COD. R652

APPLICAZIONI

industrie automobilistiche, operazioni di verniciatura, produzione inchiostri, coloranti, resine, industria chimica, farmaceutica, operazioni decappaggio

CONFEZIONE

da 80 pezzi

CE EN 143:2000

*fino a 30 volte il TLV usando
semimaschere e fino a 200 volte
il TLV usando pieni facciali*



3M™ FILTRI SERIE 6000

3M™ 6051 /A1



COD. R635

DESCRIZIONE

Filtro 3M con attacco a baionetta da usare con semimaschere e pieno facciali 3M, protegge da vapori organici (con punto di ebollizione superiore a 65°C) con limite di 1000 PPM.

ESEMPI D'USO

vernici a spruzzo e uso di solventi (mek, toluene), operazioni di verniciatura, produzione inchiostri, coloranti, resine, industria chimica.

CONFEZIONE

da 8 pezzi

CE EN 14387:2008



3M™ 6055 /A2



COD. R636

DESCRIZIONE

Filtro 3M con attacco a baionetta da usare con semimaschere e pieno facciali 3M, protegge da vapori organici (con punto di ebollizione superiore a 65°C) con limite di 5000 PPM.

ESEMPI D'USO

vernici a spruzzo e uso di solventi (mek, toluene).

CONFEZIONE

da 8 pezzi

CE EN 14387:2008



3M™ 501 GHIERA



COD. R653

CONFEZIONE

da 20 pezzi



LEGENDA COLORI

BIANCO	Protezione antipolvere
MARRONE	Protezione da vapori organici
GRIGIO	Protezione da vapori inorganici
GIALLO	Protezione da gas acidi
VERDE	Protezione da ammoniaca e derivati

3M™ 6057 / ABE1



COD. R637

DESCRIZIONE

Filtro 3M con attacco a baionetta da usare con semimaschere e pieno facciali 3M, protegge da vapori organici, inorganici, gas acidi, con limite di 1000 PPM.

ESEMPI D'USO

uso di cloro, candeggina, acido cloridrico, biossido di zolfo e numerosi solventi.

CONFEZIONE

da 8 pezzi

CE EN 14387:2008



3M™ 6059 / ABEK1



COD. R638

DESCRIZIONE

Filtro 3M con attacco a baionetta da usare con semimaschere e pieno facciali 3M, protegge da vapori organici, inorganici, gas acidi, ammoniaca e derivati, con limite di 1000 PPM.

ESEMPI D'USO

uso di cloro, candeggina, acido cloridrico, biossido di zolfo, ammoniaca e metilammina

CONFEZIONE

da 8 pezzi

CE EN 14387:2008



3M™ 6099 / ABEK2HgP3



COD. R681

DESCRIZIONE

Filtro 3M con attacco a baionetta da usare esclusivamente con pieno facciali 3M, protegge da vapori organici, inorganici, gas acidi, ammoniaca e derivati, polveri nocive e tossiche con livello massimo di protezione con limite di 5000 PPM.

ESEMPI D'USO

uso di cloro, candeggina, cloruro di idrogeno, biossido di zolfo, idrogeno solforato, ammoniaca, metilammina e polveri.

CONFEZIONE

da 4 pezzi

CE EN 14387:2008



filtrare l'aria per
LAVORARE PROTETTI

Essere in sicurezza non vuol dire solo difendere l'esteriorità del nostro corpo, ma anche impedire la contaminazione degli organi da agenti esterni, grazie ad una vasta gamma di articoli soddisfiamo ogni tua esigenza.



MASCHERA PIENO FACCIALE MONOFILTRO



COD. R309

CE EN 136

taglia universale

bardatura regolabile
a sgancio rapido a sei punti di
attacco

guarnizione esterna in
gomma sintetica

schermo panoramico

oronasale dotato di due
valvole di ispirazione per
evitare appannamenti.

attacco per il filtro filettato secondo
la norma EN148-1 per essere
utilizzato con tutti i dispositivi dotati
di raccordo maschio



FILTRO PER MASCHERA / A2B2E2K2P3



COD. R338

PROTEZIONI DA
vapori organici, gas
inorganici, gas, acidi, ammoniacca,
polveri, fumi e nebbie

CE EN 148-1 / EN 14387



FILTRO PER MASCHERA / P3



COD. R333

PROTEZIONI DA
elementi antipolvere
ad alta efficienza

CE EN 148-1 / EN 143



FILTRO PER MASCHERA / A2P3



COD. R334

PROTEZIONI DA
vapori organici, polveri,
fumi e nebbie

CE EN 148-1 / EN 14387



RESPIRATORE / FFP1 NR D

per polveri, fumi e nebbie

SHELTECH®

COD. R660

DESCRIZIONE

facciale filtrante a forma di conchiglia
in tessuto non tessuto PP

APPLICAZIONI

industria del cemento, vetro, edilizia, tessile,
ceramica, mineraria, fonderie e metalmeccanica

CONFEZIONE

20 pezzi per scatola / 240 pezzi per cartone

CE EN 149:2001 + A1:2009

massimo livello di utilizzo
fino a 4 volte il TLV

stringinaso in plastica
rinforzata con morbida
guarnizione di tenuta
in schiuma di gomma



elastici in gomma di sintesi

RESPIRATORE / FFP1 NR D CON VALVOLA

per polveri, fumi e nebbie

SHELTECH®

COD. R661

DESCRIZIONE

facciale filtrante a forma di conchiglia
in tessuto non tessuto PP

APPLICAZIONI

industria del cemento, vetro, edilizia, tessile,
ceramica, mineraria, fonderie e metalmeccanica

CONFEZIONE

15 pezzi per scatola / 180 pezzi per cartone

CE EN 149:2001 + A1:2009

massimo livello di utilizzo
fino a 4 volte il TLV

stringinaso in plastica
rinforzata con morbida
guarnizione di tenuta
in schiuma di gomma



elastici in gomma di sintesi

valvola di esalazione

RESPIRATORE / FFP2 NR D

per polveri, fumi e nebbie

SHELTECH®

COD. R662

DESCRIZIONE

facciale filtrante a forma di conchiglia
in tessuto non tessuto PP

APPLICAZIONI

industria del cemento, vetro, edilizia, tessile, ceramica,
mineraria, fonderie, metalmeccanica, fumi metallici e
farmaceutica

CONFEZIONE

20 pezzi per scatola / 240 pezzi per cartone

CE EN 149:2001 + A1:2009

massimo livello di utilizzo
fino a 10 volte il TLV

stringinaso in plastica
rinforzata con morbida
guarnizione di tenuta
in schiuma di gomma



elastici in gomma di sintesi

RESPIRATORE / FFP2 NR D CON VALVOLA

per polveri, fumi e nebbie

SHELTECH®

COD. R663

DESCRIZIONE

facciale filtrante a forma di conchiglia
in tessuto non tessuto PP

APPLICAZIONI

industria del cemento, vetro, edilizia, tessile,
ceramica, mineraria, fonderie e metalmeccanica

CONFEZIONE

15 pezzi per scatola / 180 pezzi per cartone

CE EN 149:2001 + A1:2009

massimo livello di utilizzo
fino a 10 volte il TLV



RESPIRATORE / FFP3 NR D CON VALVOLA

per polveri, fumi e nebbie

SHELTECH®

COD. R664

DESCRIZIONE

facciale filtrante a forma di conchiglia
in tessuto non tessuto PP

APPLICAZIONI

saldatura, industria farmaceutica, chimica, edilizia, fonderie,
cantieri navali e lavori in presenza di amianto

CONFEZIONE

10 pezzi per scatola / 120 pezzi per cartone

CE EN 149:2001 + A1:2009

massimo livello di utilizzo
fino a 30 volte il TLV



RESPIRATORE / FFP2 NR D CON VALVOLA

per polveri, fumi e nebbie e odori fastidiosi

SHELTECH®

COD. R665

DESCRIZIONE

facciale filtrante a forma di conchiglia
in tessuto non tessuto PP

APPLICAZIONI

laboratori, verniciature a pennello, metalmeccanica,
servizi come nettezza urbana, chimica e farmaceutica

CONFEZIONE

10 pezzi per scatola / 120 pezzi per cartone

CE EN 149:2001 + A1:2009

massimo livello di utilizzo
fino a 10 volte il TLV





PROTEZIONE
UDITO

**UNA PROTEZIONE COSÌ
NON SI È MAI SENTITA.**

A una corretta protezione dell'apparato uditivo bisogna farci l'orecchio: è fondamentale attuare le normative vigenti in materia di sicurezza.

Il rumore è un problema presente in moltissime situazioni lavorative: per questo esistono diversi tipi di protettori ed è importante delineare i criteri di scelta per garantire ai lavoratori il protettore più idoneo.

Tre sono le tipologie di otoprotettore, in base all'attenuazione: per banda in ottava, con metodo H, M, L (che esprimono rispettivamente l'attenuazione media alle alte, medie e basse frequenze) e con metodo SNR (attenuazione media del protettore su tutto lo spettro delle frequenze).

3M™ E-A-R™ CLASSIC™

3M

COD. R200

DESCRIZIONE

Inseri auricolari monouso realizzati in polimero di espanso, offrono ottima protezione e comodità per tutta la giornata lavorativa.

CONFEZIONE

da 250 paia

CE EN 352-2

ATTENUAZIONE FREQUENZE

ALTE DA 2.000 A 8.000 HZ	30 DB
MEDIE DA 250 A 2.000 HZ	24 DB
BASSE DA 65 A 250 HZ	22 DB
S.N.R. MEDIA LOGARITMICA	28 DB



DISTRIBUTORE 3M™ E-A-R™ ONE-TOUCH™

3M

COD. R500

DESCRIZIONE

Struttura realizzata in polipropilene e abs, resistente agli urti, composto da base, piastra di supporto, supporto ricarica e imbuto con regolazione salva sprechi.

il distributore viene fornito senza la ricarica, da ordinare a parte



RICARICA 3M™ E-A-R™ CLASSIC™

3M

COD. R2401

DESCRIZIONE

Bottiglione in plastica trasparente contenente inserti auricolari monouso realizzati in polimero espanso, confortevoli per un uso prolungato.

CONFEZIONE

da 500 paia

CE EN 352-2

ATTENUAZIONE FREQUENZE

ALTE DA 2.000 A 8.000 HZ	30 DB
MEDIE DA 250 A 2.000 HZ	24 DB
BASSE DA 65 A 250 HZ	22 DB
S.N.R. MEDIA LOGARITMICA	28 DB



3M™ 1100

3M

COD. R690

DESCRIZIONE

Inseri auricolari monouso realizzati con schiuma poliuretana morbida, ipoallergica e repellente allo sporco, la forma conica è stata progettata per modellarsi ai diversi condotti auricolari.

CONFEZIONE

da 200 paia

CE EN 352-2



ATTENUAZIONE FREQUENZE

ALTE DA 2.000 A 8.000 HZ	37 DB
MEDIE DA 250 A 2.000 HZ	34 DB
BASSE DA 65 A 250 HZ	31 DB
S.N.R. MEDIA LOGARITMICA	37 DB

3M™ E-A-R™ CAPS™



COD. R206

DESCRIZIONE

Archetto semiauricolare indicato per ambienti rumorosi, leggero, si posa comodamente sul collo quando non si usa, le capsule rotonde si alloggiavano nell'apertura del canale auricolare e si possono acquistare separatamente.

CONFEZIONE

da 40 PEZZI



ATTENUAZIONE FREQUENZE

ALTE DA 2.000 A 8.000 HZ	27 DB
-----------------------------	-------

MEDIE DA 250 A 2.000 HZ	19 DB
----------------------------	-------

BASSE DA 65 A 250 HZ	17 DB
-------------------------	-------

S.N.R. MEDIA LOGARITMICA	23 DB
-----------------------------	-------

RICAMBI 3M™ E-A-R™ CAPS™



COD. R242

DESCRIZIONE

Capsule rotonde in morbido poliuretano.

CONFEZIONE

10 paia per scatola

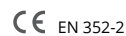

ATTENUAZIONE FREQUENZE

ALTE DA 2.000 A 8.000 HZ	27 DB
-----------------------------	-------

MEDIE DA 250 A 2.000 HZ	19 DB
----------------------------	-------

BASSE DA 65 A 250 HZ	17 DB
-------------------------	-------

S.N.R. MEDIA LOGARITMICA	23 DB
-----------------------------	-------

3M™ E-A-R™ ULTRAFIT™ 20



COD. R339

DESCRIZIONE

Insero siliconico di facile inserimento e riutilizzabile per livelli di rumorosità fino ai 93 dB, riesce a fornire una protezione extra in più. Se indossato nel corretto ambiente lavorativo consente di udire conversazioni proteggendo nel contempo l'udito.

CONFEZIONE

da 50 pezzi



ATTENUAZIONE FREQUENZE

ALTE DA 2.000 A 8.000 HZ	25 DB
-----------------------------	-------

MEDIE DA 250 A 2.000 HZ	17 DB
----------------------------	-------

BASSE DA 65 A 250 HZ	10 DB
-------------------------	-------

S.N.R. MEDIA LOGARITMICA	20 DB
-----------------------------	-------

3M™ E-A-R™ ULTRAFIT™



COD. R203

DESCRIZIONE

Inseri auricolari riutilizzabili preformati a misura universale costituiti da tre flange curve, morbide e ultra sottili, facile inserimento, eccellente grado di attenuazione, forniti con cordino.

CONFEZIONE

da 50 pezzi



ATTENUAZIONE FREQUENZE

ALTE DA 2.000 A 8.000 HZ	33 DB
-----------------------------	-------

MEDIE DA 250 A 2.000 HZ	28 DB
----------------------------	-------

BASSE DA 65 A 250 HZ	25 DB
-------------------------	-------

S.N.R. MEDIA LOGARITMICA	32 DB
-----------------------------	-------

sentirsi bene

SENTENDOCI MEGLIO

Proteggere l'udito dai rumori che vi circondano sul lavoro aiuta a concentrarsi e previene danni permanenti ai timpani.



CUFFIE AURICOLARI 3M™ PELTOR™ X5A

attenuazione impareggiabile senza il bisogno della doppia protezione di cuffie e inserti, isolata elettricamente



3M PELTOR™
COD. SC34

DESCRIZIONE

La tecnologia rivoluzionaria usata in questo modello offre performance estremamente elevate. Attenuazione senza eguali, grazie alla perfetta combinazione di design, innovativa imbottitura delle coppe e anello di tenuta. Nonostante la grandezza delle coppe, le cuffie hanno un peso relativamente ridotto per un miglior comfort dell'utilizzatore

CE EN 352-1

ATTENUAZIONE FREQUENZE

ALTE DA 2.000 A 8.000 HZ	37 DB
-----------------------------	-------

MEDIE DA 250 A 2.000 HZ	35 DB
----------------------------	-------

BASSE DA 65 A 250 HZ	27 DB
-------------------------	-------

S.N.R. MEDIA LOGARITMICA	37 DB
-----------------------------	-------

CUFFIE AURICOLARI 3M™ PELTOR™ X4A

basso profilo, performance eccellenti, isolata elettricamente



3M PELTOR™
COD. SC36

DESCRIZIONE

Normalmente le cuffie auricolari con elevati livelli di attenuazione hanno delle coppe grandi ed ingombranti. Le cuffie 3M™ Peltor™ X4 grazie alla nuova imbottitura delle coppe e la schiuma dell'anello di tenuta garantiscono un livello di attenuazione particolarmente elevato offrendo al contempo un basso profilo nonché un design elegante ed attraente.

CE EN 352-1

ATTENUAZIONE FREQUENZE

ALTE DA 2.000 A 8.000 HZ	36 DB
-----------------------------	-------

MEDIE DA 250 A 2.000 HZ	30 DB
----------------------------	-------

BASSE DA 65 A 250 HZ	22 DB
-------------------------	-------

S.N.R. MEDIA LOGARITMICA	33 DB
-----------------------------	-------

CUFFIE AURICOLARI 3M™ PELTOR™ X5P3

PER ELMETTI

attenuazione impareggiabile senza il bisogno della doppia protezione di cuffie e inserti

3M PELTOR™
COD. SC37

CE EN 352-3

ATTENUAZIONE FREQUENZE

ALTE DA 2.000 A 8.000 HZ	37 DB
-----------------------------	-------

MEDIE DA 250 A 2.000 HZ	35 DB
----------------------------	-------

BASSE DA 65 A 250 HZ	27 DB
-------------------------	-------

S.N.R. MEDIA LOGARITMICA	36 DB
-----------------------------	-------



CUFFIE AURICOLARI 3M™ PELTOR™ X4P3

PER ELMETTI

basso profilo, performance eccellenti

3M PELTOR™
COD. SC35

CE EN 352-3

ATTENUAZIONE FREQUENZE

ALTE DA 2.000 A 8.000 HZ	36 DB
-----------------------------	-------

MEDIE DA 250 A 2.000 HZ	30 DB
----------------------------	-------

BASSE DA 65 A 250 HZ	21 DB
-------------------------	-------

S.N.R. MEDIA LOGARITMICA	32 DB
-----------------------------	-------



PELTOR™ OPTIME™ I / H510A



COD. SC05

DESCRIZIONE

Bardatura temporale, protezione multiuso utilizzabile in diversi settori, cuscinetti morbidi e confortevoli per usi prolungati, ottime prestazioni d'attenuazione, peso 180 g.

CE EN 352-1



ATTENUAZIONE FREQUENZE

ALTE DA 2.000 A 8.000 HZ	32 DB
MEDIE DA 250 A 2.000 HZ	25 DB
BASSE DA 65 A 250 HZ	15 DB
S.N.R. MEDIA LOGARITMICA	27 DB

PELTOR™ OPTIME™ I / H510B



COD. SC06

DESCRIZIONE

Bardatura sotto nucale, progettata appositamente per essere utilizzata assieme a schermi o in combinazione con elmetti, ampio e morbido cuscinetto che assicura il massimo comfort anche in caso di utilizzo prolungato, peso 165 g.

CE EN 352-1



ATTENUAZIONE FREQUENZE

ALTE DA 2.000 A 8.000 HZ	30 DB
MEDIE DA 250 A 2.000 HZ	24 DB
BASSE DA 65 A 250 HZ	15 DB
S.N.R. MEDIA LOGARITMICA	26 DB

PELTOR™ OPTIME™ I / H510P3E



COD. SC07

DESCRIZIONE

Utilizzabile con elmetti con attacchi a scanalatura, possono essere regolate in diverse posizioni, cuscinetto che assicura il massimo comfort anche in caso di utilizzo prolungato, peso 205 g.

CE EN 352-3



ATTENUAZIONE FREQUENZE

ALTE DA 2.000 A 8.000 HZ	32 DB
MEDIE DA 250 A 2.000 HZ	23 DB
BASSE DA 65 A 250 HZ	15 DB
S.N.R. MEDIA LOGARITMICA	26 DB

ATTENUAZIONE FREQUENZE

ALTE DA 2.000 A 8.000 HZ	34 DB
-----------------------------	-------

MEDIE DA 250 A 2.000 HZ	29 DB
----------------------------	-------

BASSE DA 65 A 250 HZ	20 DB
-------------------------	-------

S.N.R. MEDIA LOGARITMICA	31 DB
-----------------------------	-------



PELTOR™ OPTIME™ II / H520A

3M PELTOR™
COD. SC08

DESCRIZIONE

Bardatura temporale, studiata appositamente per ambienti molto rumorosi, massima attenuazione anche alle basse frequenze, gli ampi cuscinetti sono imbottiti con un'esclusiva combinazione di liquido e schiuma che fornisce una tenuta ottimale e massimo comfort anche per usi prolungati, peso 210 g.

CE EN 352-1

ATTENUAZIONE FREQUENZE

ALTE DA 2.000 A 8.000 HZ	40 DB
-----------------------------	-------

MEDIE DA 250 A 2.000 HZ	32 DB
----------------------------	-------

BASSE DA 65 A 250 HZ	23 DB
-------------------------	-------

S.N.R. MEDIA LOGARITMICA	35 DB
-----------------------------	-------



PELTOR™ OPTIME™ III / H540A

3M PELTOR™
COD. SC10

DESCRIZIONE

Bardatura temporale, per ambienti estremamente rumorosi, tecnologia a doppio guscio riduce al minimo la risonanza all'interno della coppa, fornendo la massima attenuazione alle alte frequenze, gli ampi e comodi cuscinetti, imbottiti di morbido materiale plastico, garantiscono la migliore aderenza alla testa e la minima pressione, peso 285 g.

CE EN 352-1

ATTENUAZIONE FREQUENZE

ALTE DA 2.000 A 8.000 HZ	31 DB
-----------------------------	-------

MEDIE DA 250 A 2.000 HZ	21 DB
----------------------------	-------

BASSE DA 65 A 250 HZ	12 DB
-------------------------	-------

S.N.R. MEDIA LOGARITMICA	24 DB
-----------------------------	-------



3M™ H4A CUFFIA

3M PELTOR™
COD. SC01

DESCRIZIONE

Profilo estremamente basso con bardatura temporale in acciaio inossidabile, attacco basso a due punti sulla coppa per una distribuzione uniforme della pressione eccezionalmente leggera, speciale regolazione continua dell'altezza, imbottitura confortevole con cuscinetti ampi e morbidi che assicurano il massimo comfort anche per utilizzo prolungato, peso 135 g.

CE EN 352-1



PROTEZIONE
OCCHI e VISO

**IL VOLTO ATTENTO
DELLA SICUREZZA.**

Gli occhi e la vista sono organi particolarmente sensibili agli agenti esterni e la loro protezione richiede differenti tipologie di dispositivi per le diverse categorie di rischio: meccanico, chimico, luminoso ed esposto alle radiazioni.

La nostra linea di protezione viso e occhi risponde alle normative europee, le quali definiscono che il protettore oculare debba provvedere alla difesa contro i diversi tipi di impatto, le radiazioni ottiche, spruzzi e polveri, archi elettrici, metalli fusi e particelle incandescenti.

È importante, infine, verificare le caratteristiche dell'ambiente di lavoro e dell'attività lavorativa per individuare un protettore oculare che abbia un buon indice di confortevolezza, affinché possa essere indossato a lungo senza inconvenienti.

VISIERA PELTOR V4F

3M

COD. SV01

MATERIALE

visiera in policarbonato trasparente
spessore 1 mm
peso 110 g
utilizzabile unicamente con elmetto e
appositi attacchi Peltor P3E

CE EN 166

*molto ampia in modo da impedire urti
laterali, ma in modo da non urtare
contro le cuffie*

*estrema resistenza a urti e graffi
a qualsiasi temperatura compresa fra
-40°C e +130°C*

*angolata verso il mento,
per ridurre il rischio
di essere colpiti*



PELTOR P3E ATTACCHI A SCANALATURA

3M

COD. SV04

DESCRIZIONE

Attacchi per l'applicazione di visiere Peltor
a elementi protettivi di varie marche.



3M™ TUFFMASTER CALOTTA H8

3M

COD. R190

non dotato di visiera

CE EN 166

*protezione da impatto e resistenza alle
alte temperature*

*regolazione temporale
e dell'inclinazione della
visiera*

*fascia interna del caschetto con
parasudore*

*caschetto con cricchetto
di precisione per la regolazione
del sottouca*

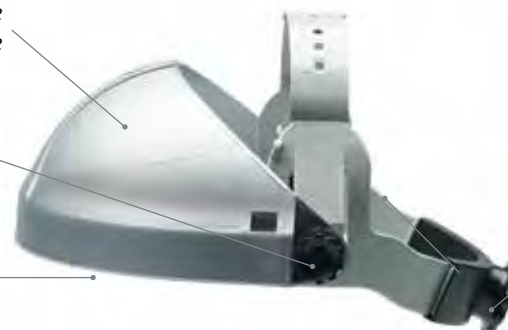

VISIERA WP96

3M

COD. R191

DESCRIZIONE

Visiera in policarbonato trasparente
**utilizzabile esclusivamente
con caschetto R190**

classe ottica 1

CE EN 166

3M™ SOLUS™

3M

COD. R211

MONTATURA

in materiale plastico
classe ottica 1
peso 23 g

CE EN 166

3M™ NASSAU™ PLUS

3M

COD. R226

MONTATURA

in nylon resistente

CE EN 166



resistente agli urti di media energia (B)
agli schizzi di liquidi, ai metalli
fusi e solidi incandescenti



protezioni sopraccigliari per una
migliore copertura del volto

ideale per lavori con luce solare
abbagliante e luci di lampade di medio
e alto livello

trattamento antigraffio sulla parte
esterna delle lenti

doppie lenti in policarbonato blu a
specchio per prevenire l'affaticamento
oculare

morbido nasello



stanghette regolabili a garanzia di
un'adattabilità universale e protezione
contro gli urti a bassa energia (F)

lenti chiare anti-appannanti, anti-
graffio, anti-raggi UV, anti-statiche

3M™ VISITOR™

3M

COD. R222

MONTATURA
in policarbonato

CE EN 166



3M™ MASCHERA 2400™

3M

COD. R217

MONTATURA
occhiale a ribaltina
per saldatori e taglio a fiamma
classe ottica 1

CE EN 166 / EN 169



3M™ FAHRENHEIT PELTOR 71360-00015M

3M

COD. R371

MONTATURA
in morbido pvc
lente trasparente in acetato
classe ottica 1
protezione contro schizzi di liquidi e polveri

CE EN 166



OCCHIALE A MASCHERA ACETATO UVEX 9305-514

montatura in morbido pvc
per evitare fastidiose
pressioni



elastico in gomma con possibilità di
regolazione

lente chiara in acetato con trattamento
antiappannante all'interno

uvex

COD. R364

MONTATURA

in morbido pvc, classe d'impatto F

APPLICAZIONI

industrie chimiche, con acidi, contro polveri e spruzzi

CE EN 166 / EN 167 / EN 168 / EN 170

lente chiara in policarbonato con
trattamento Supravisión Excellence
antiappannante all'interno
e antigraffio all'esterno



bardatura elastica regolabile

facilità di sostituzione della lente grazie
al sistema click-in e ampio campo
visivo e possibilità
di utilizzo con occhiali da vista

nasello anatomico e profilo facciale
in morbida gomma

uvex

COD. R287

MONTATURA

in gomma, classe ottica 1, peso 80 g

APPLICAZIONI

industria chimica, meccanica, siderurgica e manifatturiera

CE EN 166

protezione dai raggi UV 400



priva di ventilazione per essere
utilizzata anche in presenza
di gas, vapori e fumi

bardatura elastica regolabile

lente chiara in policarbonato ad alta
resistenza meccanica, antiappannante
all'interno con trattamento Supravisión
Excellence e antigraffio all'esterno

a tenuta di gas

OCCHIALE A MASCHERA 9301/613

uvex

COD. R253

MONTATURA

in PVC autoestinguente, classe ottica 1, peso 130 g

APPLICAZIONI

industria chimica, petrolifera, vigili del fuoco, forestale,
ospedaliera, agricola

CE EN 166 / EN 167 / EN 168 / EN 170

OCCHIALE A MASCHERA POLICARBONATO 9301/105

uvex

COD. R252

MONTATURA

in morbido PVC antiallergico, classe B 120 M/S

APPLICAZIONI

industria meccanica, fonderie

CE EN 166/ EN 168 / EN 170

OCCHIALE A MASCHERA ACETATO 9301/714

uvex

COD. R264

MONTATURA

in morbido PVC antiallergico

APPLICAZIONI

industria chimica, petrolifera, ospedaliera, agricola, elettronica

CE EN 166 / EN 167 / EN 168 / EN 170

OCCHIALE SKYGUARD 9175-260

uvex

COD. R359

MONTATURA

profilato in morbido elastomero, classe ottica 1

APPLICAZIONI

industrie varie, chimica, meccanica e siderurgica

CE EN 166,
EN 170: 3 LIQUIDI E SPRUZZI - 4 POLVERI



OCCHIALE 9161/005

uvex

COD. R257

APPLICAZIONI

industrie varie, ottimo nel settore ospedaliero, adatto anche per visitatori

CE EN 166



OCCHIALE I-VO 9160-265

uvex

COD. R358

MONTATURA

frontalino in policarbonato, peso 30 g classe d'impatto F, classe ottica 1

APPLICAZIONI

industrie varie, meccanica e siderurgia

CE EN 166



OCCHIALE CYBERGUARD 9188-121

uvex

COD. R375

APPLICAZIONI

industrie varie, chimica, meccanica e siderurgia

CE EN 166

EN 170: 3 LIQUIDI E SPRUZZI - 4 POLVERI



OCCHIALE 9180/125 FUTURA

uvex

COD. R251

APPLICAZIONI

industria chimica,
meccanica, siderurgica

CE EN 166

lenti chiare in policarbonato con trattamento UVEX Supravisoin Plus (antiappannante, antigraffio, anti-uv 400, antistatico)

regolazione della lunghezza delle stanghette in 4 posizioni con fermo automatico

adattamento perfetto al viso grazie al sistema di inclinazione micrometrico integrato

stanghetta Duo-Flex



super leggero con ampio campo visivo

OCCHIALE PHEOS 9192-225

uvex

COD. R387

MONTATURA

peso 30 g
classe ottica 1
classe d'impatto F

CE EN 166 / EN 170

duo-spheric per un ampio campo visivo

inclinazione nella parte superiore della lente per una maggiore protezione delle sopracciglia

stanghette con terminale morbido antiscivolo

ottima ventilazione



Supravisoin Excellence antigraffio all'esterno e antiappannante all'interno

design moderno e innovativo

lente chiara in policarbonato, protezione dai raggi Uv 400

OCCHIALE ASTROFLEX 9163/265

uvex

COD. R256

APPLICAZIONI

industria meccanica, chimica,
ospedaliera

CE EN 166

sopraccigliare flessibile contro polvere, spruzzi, schegge e riflessi di luce

adattamento perfetto al viso grazie al sistema di inclinazione micrometrico integrato

stanghetta Duo-Flex

regolazione della lunghezza delle stanghette in 3 posizioni con fermo automatico



lente chiara Supravisoin Excellence in policarbonato antiappannante all'interno e antigraffio all'esterno

montatura con lente ad ampio campo visivo

molto leggero, peso 55 g

OCCHIALE 5X9



COD. R557

MONTATURA

policarbonato ad alta resistenza
peso 35 g

CE EN 166 / EN 170



RIBALTINA ANTIGRAFFIO PER SALDATURA



COD. R708

MONTATURA

alta resistenza
peso 20 g

accessorio per occhiale R557

filtri verde shade 5 per protezione da saldatura e tecniche connesse



OCCHIALE ANTIGRAFFIO



COD. R702

MONTATURA

monolente in policarbonato
antigraffio
peso 30 g

CE EN 166 / EN 170



SOVRAOCCHIALE



COD. R703

MONTATURA

monolente in policarbonato
peso 43 g

CE EN 166 / EN 170

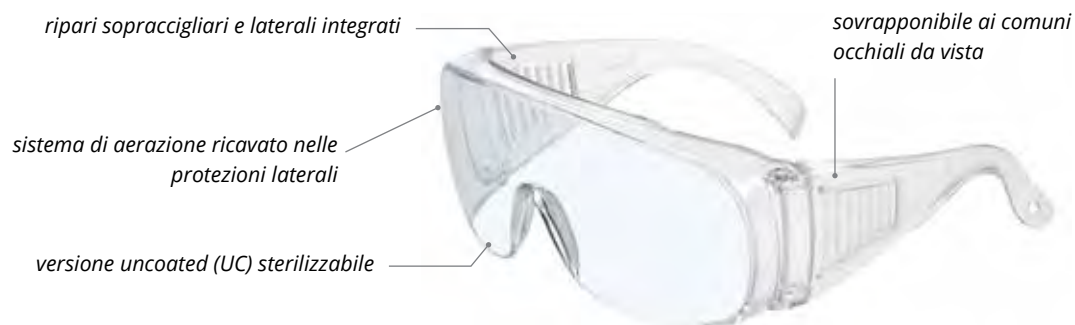

MASCHERINA IN POLICARBONATO



COD. R704

MONTATURA

pvc trasparente, classe ottica 1, impatto B
peso 73 g

APPLICAZIONI

campo di utilizzo 3 e 4 per protezione da
polveri e spruzzi di liquidi

CE EN 166



MASCHERINA CON VENTILAZIONE INDIRECTA

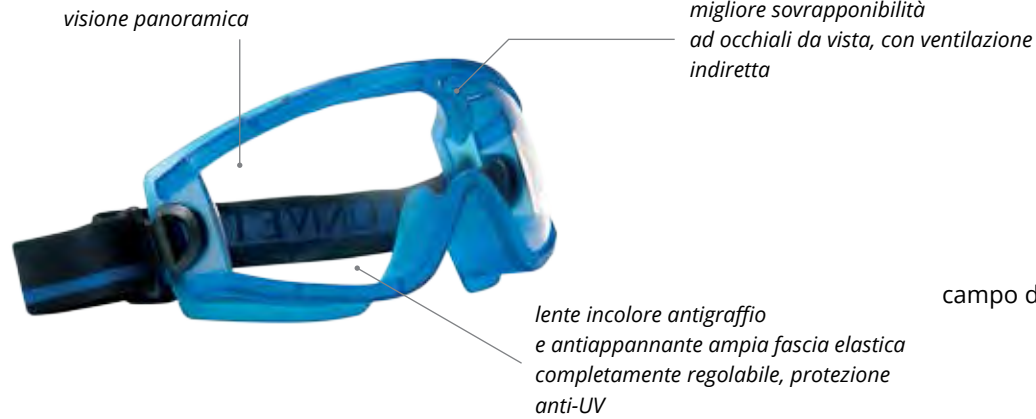

COD. R705

MONTATURA

classe ottica 1, impatto B
peso 84 g

APPLICAZIONI

campo di utilizzo 3, 4 e 9 per protezione da grosse particelle di polvere, schizzi liquidi e proiezioni di metalli fusi, solidi e caldi

CE EN 166 / EN 170

MASCHERINA



COD. R706

MONTATURA

struttura in TPR
classe ottica 1, impatto BT
peso 88 g

APPLICAZIONI

campo di utilizzo 3 e 4 per protezione da grosse particelle di polvere, schizzi liquidi

CE EN 166



OCCHIALE DA SALDATURA



COD. R707

MONTATURA

ultraleggera in nylon disponibilità lenti intercambiabili, peso 36 g

CE EN 166 / EN 169 / EN 175

SEMICALOTTA PER VISIERA ANTI ARCO ELETTRICO



COD. R710

APPLICAZIONI

Semicalotta ergonomica in materiale anallergico, fascia frontale antisudore in spugna intercambiabile, banda superiore per la regolazione dell'altezza della calotta, regolazione circonferenza cranica tramite cremagliera (da 53 a 61 cm), ribaltabile di 90° tramite frizioni, 5 punti di aggancio per lo schermo, certificata con i simboli per il campo di utilizzo 3, 8 e 9 della EN166 per protezione da schizzi liquidi, arco elettrico e proiezioni di metallo fuso, resistente ad impatti e a temperature estreme. Priva di parti metalliche esposte per la protezione da arco elettrico.

CE EN 166 / EN 175



SEMICALOTTA CON VISIERA



COD. R714

DESCRIZIONE

Fascia frontale in spugna tergisudore intercambiabile, banda superiore per la regolazione dell'altezza della calotta, regolazione di circonferenza cranica tramite fascia elastica, schermo in policarbonato spessore 1 mm ribaltabile di 90°, può essere indossata sopra ad occhiali protettivi e respiratori, mentoniera in policarbonato sostituibile, certificato al punto 3 della EN166 per protezione da schizzi di liquidi, resistente ad impatti.

CE EN 166 / EN 170



VISIERA (SPESSORE 2 MM)

per semicalotta R710



COD. R712

DESCRIZIONE

Visiera neutra in policarbonato 395x240x2 mm, schermo iniettato, protezione contro radiazione UV, gocce e spruzzi, impatti meccanici, metalli fusi e solidi incandescenti, arco elettrico da corto circuito, graffi superficiali (marcatura K), certificata con i simboli per il campo di utilizzo 8 e 9 della EN166 per protezione arco elettrico e proiezioni di metallo fuso, resistente ad impatti e a temperature estreme. In abbinamento con R710.

CE EN 166 / EN 170





SEMICALOTTA PER VISIERA



COD. R709

DESCRIZIONE

Semicalotta ergonomica in materiale anallergico, fascia frontale antisudore in spugna intercambiabile, banda superiore per la regolazione dell'altezza della calotta, regolazione circonferenza cranica tramite cremagliera (da 53 a 61 cm), ribaltabile di 90° tramite frizioni, 5 punti di aggancio per lo schermo, certificato con i simboli per il campo di utilizzo 3 della EN166 per protezione da schizzi liquidi, resistente ad impatti e a temperature estreme.

CE EN 166



VISIERA (SPESSORE 1 MM)

per semicalotta R709



COD. R711

DESCRIZIONE

Visiera neutra in policarbonato 395x200x1 mm, protezione contro gocce e spruzzi e impatti meccanici. In abbinamento con R709.

CE EN 166

VISIERA IN RETE DI ACCIAIO PER DECESPUGLIATORI



COD. R713

DESCRIZIONE

Visiera in rete di acciaio 380x195 mm, protezione contro impatti meccanici durante attività di decespugliazione. In abbinamento con R709.



PROTEZIONE
MANI

**LA VOSTRA DIFESA
È IN OTTIME MANI.**

Le mani sono lo strumento più utilizzato in ambito lavorativo e sono la parte del corpo più esposta a infortuni, il 60% dei quali in genere colpisce proprio gli arti superiori. I nostri guanti di protezione individuale proteggono la mano o parte della mano contro differenti categorie di rischio.

Dalle dita sino, all'occorrenza, all'avambraccio o all'intero braccio, la protezione è garantita contro rischi meccanici, chimici, termici e basse temperature, radiazioni, da taglio e da saldatura.

GUANTO NBR RICOPERTO CON MANICHETTA IN TELA

SHELTECH®

COD. GGU030

DESCRIZIONE

Guanto interamente rivestito in nitrile, fodera interna in cotone jersey, manichetta di sicurezza

APPLICAZIONI

Industria meccanica pesante, raccolta dei rifiuti, falegnameria, nettezza urbana, materiali da costruzioni

TAGLIE

9-10

CE II^a CATEGORIA

CONFEZIONE

12 paia per sacchetto
120 paia per cartone

EN 388



4221



GUANTO NBR DORSO AREATO MANICHETTA IN TELA

SHELTECH®

COD. GGU031

DESCRIZIONE

Guanto rivestito per 3/4 in nitrile, fodera interna realizzata in cotone jersey, manichetta di sicurezza

APPLICAZIONI

Industria meccanica pesante, raccolta dei rifiuti, falegnameria, nettezza urbana, materiali da costruzioni

TAGLIE

9-10

CE II^a CATEGORIA

CONFEZIONE

12 paia per sacchetto
120 paia per cartone

EN 388



4221



GUANTO NBR DORSO AREATO CON POLSINO IN MAGLINA

SHELTECH®

COD. GGU032

DESCRIZIONE

Guanto rivestito per 3/4 in nitrile, con polso in maglia, fodera interna realizzata in cotone jersey.

APPLICAZIONI

Industria meccanica pesante, raccolta dei rifiuti, falegnameria, nettezza urbana, materiali da costruzioni

TAGLIE

8-9-10

CE II^a CATEGORIA

CONFEZIONE

12 paia per sacchetto
120 paia per cartone

EN 388



4221





GUANTO NYLON E FIBRA SINTETICA CON PALMO PU

SHELTECH®

COD. GGU023

CE II^a CATEGORIA

EN 388



4543

TAGLIE

9-10-11

CONFEZIONE

12 paia per sacchetto

120 paia per cartone

DESCRIZIONE

Guanto in filo continuo a 13 gauge, palmo ricoperto in poliuretano, polso elasticizzato e dorso areato, antitaglio, antiabrasione, ottima destrezza.

APPLICAZIONI

Industria automobilistica, edilizia, manovalanza generale, maneggio di barre e lamiere metalliche.



GUANTO NYLON E FIBRA SINTETICA CON PALMO NITRILE

SHELTECH®

COD. GGU028

CE II^a CATEGORIA

EN 388



4344

TAGLIE

8-9-10-11

CONFEZIONE

12 paia per sacchetto

60 paia per cartone

DESCRIZIONE

Guanto in filo continuo a 13 gauge, palmo ricoperto in nitrile, polso elasticizzato e dorso areato, ottima destrezza.

APPLICAZIONI

Industria automobilistica, edilizia, manovalanza generale, maneggio di barre e lamiere metalliche.



GUANTO NYLON/NITRILE FOAM PUNTINATO

SHELTECH®

COD. GGU024

CE II^a CATEGORIA

EN 388



4132

TAGLIE

7-8-9-10

CONFEZIONE

12 paia per sacchetto

120 paia per cartone

DESCRIZIONE

Guanto a filo continuo in nylon con rivestimento in nitrile su palmo e dita, palmo puntinato, sensibile, senza cuciture.

APPLICAZIONI

Meccanica di precisione, elettronica, montaggi fini, rubinetteria, tessile, cavi, ecc.

GUANTO NYLON/NITRILE SATINATO

SHELTECH®

COD. GGU025

DESCRIZIONE

Guanto a filo continuo in nylon con rivestimento in nitrile su palmo e dita, sensibile, senza cuciture, dorso areato, palmo satinato per un'ottima presa.

APPLICAZIONI

Meccanica di precisione, elettronica, montaggi fini, rubinetteria, tessile, cavi, ecc.

TAGLIE

7-8-9-10-11

CONFEZIONE

12 paia per sacchetto
120 paia per cartone

CE II^a CATEGORIA

EN 388



3121



GUANTO NYLON BIANCO/NITRILE ROYAL

SHELTECH®

COD. GGU022

DESCRIZIONE

Guanto in nylon bianco senza cuciture, copertura leggera in nitrile royal che offre doti di presa senza confronti in differenti condizioni di utilizzo, leggero ed ergonomico, tessuto molto flessibile che aiuta la maneggevolezza, dorso areato per ventilare meglio la mano.

APPLICAZIONI

Ideale nell'assemblaggio in genere.

TAGLIE

7-8-9-10-11

CONFEZIONE

12 paia per sacchetto
120 paia per cartone

CE II^a CATEGORIA

EN 388



4121



GUANTI NYLON/POLIURETANO

SHELTECH®

COD. GGU016 (bianco) | COD. GGU017 (nero) | COD. GGU018 (grigio)

DESCRIZIONE

Guanto in nylon senza cuciture, copertura leggera in poliuretano che offre doti di presa senza confronti in differenti condizioni di utilizzo, leggero ed ergonomico, tessuto molto flessibile che aiuta la maneggevolezza, dorso areato per ventilare meglio la mano.

APPLICAZIONI

Ideali nell'assemblaggio in genere.

TAGLIE

6-7-8-9-10

CONFEZIONE

12 paia per sacchetto
120 paia per cartone

CE II^a CATEGORIA

EN 388



3131



GUANTO LATTICE MONOUSO

SHELTECH®

COD. GGU504

DESCRIZIONE

Guanto monouso in lattice naturale di ottima qualità, ambidestro, leggero ed elastico, trattamento interno con una piccola quantità di polvere antisudore.

APPLICAZIONI

Laboratori cosmetici, assemblaggio di piccoli pezzi, piccole pulizie, elettronica di precisione.



TAGLIE
S-M-L

CONFEZIONE

10 scatole da
100 pezzi per cartone

CE

EN 374



GUANTO NITRILE MONOUSO

SHELTECH®

COD. GGU502

DESCRIZIONE

Guanto in nitrile monouso, ambidestri, non sterile, senza polvere.

APPLICAZIONI

Protegge l'utilizzatore solo da rischi minori quali: azione meccanica superficiale, piccole pulizie, elettronica di precisione, laboratori cosmetici e farmaceutici.



TAGLIE
S-M-L-XL

CONFEZIONE

10 scatole da
100 pezzi per cartone

CE

EN 374



GUANTO MONOUSO LTX+PLUS

SHELTECH®

COD. GGU503

DESCRIZIONE

Guanto monouso in LATTICE DI GOMMA NATURALE SPESSORATO di colore blu ad alta resistenza non sterile e senza polvere lubrificante. Ambidestro con bordino, a finitura interna opaca ed esterna micro-ruvida, di spessore e lunghezza maggiorata.

APPLICAZIONI

Monouso polivalente di lunga durata a protezione della mano e/o del prodotto manipolato di qualità controllata AQL<1.5 (per assenza di fori), industria chimica, farmaceutica, laboratori estetica ed igiene per la collettività, lavorazioni meccaniche in officine e carrozzerie, idoneità al contatto con alimenti.



CE III* CATEGORIA

EN 374



LEVEL 2

EN 374



G K L



TAGLIE
S-M-L-XL-XXL

CONFEZIONE

10 scatole da
50 pezzi per cartone

GUANTO PELLE FIORE BOVINO

SHELTECH[®]

COD. GGU202

DESCRIZIONE

Guanto con palmo e dorso in fiore elastico stringipolso interno, polsino bordato, offre morbidezza comfort e grande destrezza, buona resistenza all'abrasione e allo strappo.

APPLICAZIONI

Manipolazione di utensili, casse di legno, cartone e plastica, stoccaggio e lavori agricoli.

GUANTO PELLE FIORE BOVINO invernale

COD. GU204B

DESCRIZIONE

Guanto con palmo e dorso in fiore, elastico stringipolso interno, polsino bordato, **foderato internamente in flanella**, offre morbidezza, comfort e grande destrezza, buona resistenza all'abrasione e allo strappo.

APPLICAZIONI

Manipolazione di utensili, casse di legno, cartone e plastica, stoccaggio e lavori agricoli.

GUANTO PELLE FIORE BOVINO

COD. GU205B

DESCRIZIONE

Guanto con palmo, pollice e paraunghie in pelle fiore, dorso in tela con elastico interno, manichetta di sicurezza da 7 cm in tela gommata.

APPLICAZIONI

Manipolazione di utensili, casse di legno, cartone e plastica, stoccaggio e lavori agricoli.

GUANTO PELLE FIORE BOVINO DORSO CROSTA

SHELTECH[®]

COD. GGU206

DESCRIZIONE

Guanto con palmo fiore, **dorso crosta**, polsino bordato, elastico stringipolso interno, modello autista, offre morbidezza e comfort, buona resistenza all'abrasione e allo strappo.

APPLICAZIONI

Manipolazione di utensili, casse di legno, cartone e plastica, stoccaggio e lavori agricoli.

TAGLIE

8-9-10-11

CE II^a CATEGORIA

EN 388



2122



CONFEZIONE

10 paia per sacchetto
100 paia per cartone

TAGLIA

10

CE II^a CATEGORIA

EN 388



3122



CONFEZIONE

10 paia per sacchetto
100 paia per cartone

TAGLIA

10

CE II^a CATEGORIA

EN 388



3123



CONFEZIONE

10 paia per sacchetto
100 paia per cartone

TAGLIE

8-9-10-11

CE II^a CATEGORIA

EN 388



2122





CE II^a CATEGORIA

EN 388



4132

TAGLIA

10

CONFEZIONE

10 paia per sacchetto
60 paia per cartone



CE II^a CATEGORIA

EN 388



4132

TAGLIA

10

CONFEZIONE

10 paia per sacchetto
60 paia per cartone



CE II^a CATEGORIA

EN 388



4132

TAGLIA

10

CONFEZIONE

10 paia per sacchetto
60 paia per cartone



CE II^a CATEGORIA

EN 388



4132

TAGLIA

10

CONFEZIONE

10 paia per sacchetto
60 paia per cartone

GUANTO CROSTA JEANS

COD. GU102

DESCRIZIONE

Guanto con palmo in crosta, felpato internamente, dorso jeans con elastico interno, manichetta di sicurezza tela rigida da 7 cm, resistente al taglio, all'abrasione e allo strappo.

APPLICAZIONI

Indicato per la manipolazione di casse, cartoni, operazioni di stoccaggio, carico e scarico, manutenzioni generiche.

GUANTO CROSTA SEMPLICE

COD. GU103

DESCRIZIONE

Guanto completamente in crosta, manichetta di sicurezza 7 cm, resistente al taglio, all'abrasione e allo strappo.

APPLICAZIONI

Saldatura manuale dei metalli, taglio e tecniche connesse, lavori in fonderie, manipolazione di prodotti metallurgici.

GUANTO CROSTA RINFORZATO

COD. GU104

DESCRIZIONE

Guanto completamente in crosta, palmo rinforzato, manichetta di sicurezza da 7 cm, resistente al taglio, all'abrasione e allo strappo.

APPLICAZIONI

Saldatura manuale dei metalli, taglio e tecniche connesse, lavori in fonderie, manipolazione di prodotti metallurgici.

GUANTO CROSTA FELPATO

COD. GU109

DESCRIZIONE

Guanto completamente in crosta, con felpatura interna, lunghezza totale 35 cm, resistente al taglio, all'abrasione e allo strappo.

APPLICAZIONI

Saldatura manuale dei metalli, taglio e tecniche connesse, lavori in fonderie, manipolazione di prodotti metallurgici.

GUANTO CROSTA DOPPIO PALMO

COD. GU091

DESCRIZIONE

Guanto completamente in crosta, palmo e dita doppio strato, manichetta da 7 cm, resistente al taglio, all'abrasione e allo strappo.

APPLICAZIONI

Saldatura manuale dei metalli, taglio e tecniche connesse, lavori in fonderie, manipolazione di prodotti metallurgici.

TAGLIA

10

CONFEZIONE

10 paia per sacchetto
60 paia per cartone

CE II^a CATEGORIA

EN 388



4134



GUANTO CROSTA SEMPLICE

COD. GU105

DESCRIZIONE

Guanto completamente in crosta, con manichetta di sicurezza da 15 cm, resistente al taglio, all'abrasione e allo strappo.

APPLICAZIONI

Saldatura manuale dei metalli, taglio e tecniche connesse, lavori in fonderie, manipolazione di prodotti metallurgici.

TAGLIA

10

CONFEZIONE

10 paia per sacchetto
60 paia per cartone

CE II^a CATEGORIA

EN 388



4132



GUANTO CROSTA RINFORZATO

COD. GU106

DESCRIZIONE

Guanto completamente in crosta, palmo rinforzato, manichetta di sicurezza da 15 cm, resistente al taglio, all'abrasione e allo strappo.

APPLICAZIONI

Saldatura manuale dei metalli, taglio e tecniche connesse, lavori in fonderie, manipolazione di prodotti metallurgici.

TAGLIA

10

CONFEZIONE

10 paia per sacchetto
60 paia per cartone

CE II^a CATEGORIA

EN 388



4132





CE III^a CATEGORIA

EN 388 EN 407



4342 423X3X

TAGLIA

10

LUNGHEZZA TOTALE

48 cm

GUANTO ANTICALORE

COD. GU315

DESCRIZIONE

Guanto a cinque dita in fibra aramidica foderato internamente in maglina di cotone.

APPLICAZIONI

Industria siderurgica, operazioni in fucina e calandratura, estrusione di materiali plastici e di gomma, industria alimentare da forno e vetraria, processi di vulcanizzazione, produzione di pneumatici e stampaggio di plastica termoindurente.



CE III^a CATEGORIA

EN 388 EN 407



4342 423X3X

TAGLIA

10

LUNGHEZZA TOTALE

28 cm

GUANTO ANTICALORE

COD. GU313

DESCRIZIONE

Guanto a cinque dita in fibra aramidica foderato internamente in maglina di cotone.

APPLICAZIONI

Industria siderurgica, operazioni in fucina e calandratura, estrusione di materiali plastici e di gomma, industria alimentare da forno e vetraria, processi di vulcanizzazione, produzione di pneumatici e stampaggio di plastica termoindurente.



CE III^a CATEGORIA

EN 388 EN 407



4342 423X3X

TAGLIA

10

LUNGHEZZA TOTALE

38 cm

GUANTO ANTICALORE

COD. GU314

DESCRIZIONE

Guanto a cinque dita in fibra aramidica foderato internamente in maglina di cotone.

APPLICAZIONI

Industria siderurgica, operazioni in fucina e calandratura, estrusione di materiali plastici e di gomma, industria alimentare da forno e vetraria, processi di vulcanizzazione, produzione di pneumatici e stampaggio di plastica termoindurente.

GUANTO HYCRON 27-805

Ansell

COD. GGU935

DESCRIZIONE

Guanto interamente rivestito in nitrile, fodera in cotone interna in jersey, manichetta di sicurezza, superiore resistenza ai materiali taglienti e abrasivi, trattamento Sanitized Actifresh.

APPLICAZIONI

Industria meccanica pesante, nettezza urbana, raccolta dei rifiuti, materiali da costruzioni, blocchi in cemento, calcestruzzi, trasporti, falegnameria.

GUANTO HYCRON 27-607

Ansell

COD. GGU932

DESCRIZIONE

Guanto rivestito per $\frac{3}{4}$ in nitrile, fodera in cotone interna in jersey, manichetta di sicurezza, superiore resistenza ai materiali taglienti e abrasivi, trattamento Sanitized Actifresh.

APPLICAZIONI

Industria meccanica pesante, nettezza urbana, raccolta dei rifiuti, materiali da costruzioni, blocchi in cemento, calcestruzzi, trasporti, falegnameria.

GUANTO HYCRON 27-600

Ansell

COD. GGU928

DESCRIZIONE

Guanto rivestito per $\frac{3}{4}$ in nitrile, con polso in maglia, fodera in cotone interna in jersey, superiore resistenza ai materiali taglienti e abrasivi, trattamento Sanitized Actifresh.

APPLICAZIONI

Industria meccanica pesante, nettezza urbana, raccolta dei rifiuti, materiali da costruzioni, blocchi in cemento, calcestruzzi, trasporti, falegnameria.

TAGLIE

9-10

CONFEZIONE

12 paia per sacchetto
144 paia per cartone

CE II^a CATEGORIA

EN 388



4221



TAGLIE

9-10

CONFEZIONE

12 paia per sacchetto
144 paia per cartone

CE II^a CATEGORIA

EN 388



4221



TAGLIE

8-9-10

CONFEZIONE

12 paia per sacchetto
144 paia per cartone

CE II^a CATEGORIA

EN 388



4221





CE II^a CATEGORIA

EN 388



4221

TAGLIE

9-10

CONFEZIONE

12 paia per sacchetto
144 paia per cartone



CE II^a CATEGORIA

EN 388



3111

TAGLIE

7-8-9-10

CONFEZIONE

12 paia per sacchetto
144 paia per cartone



CE II^a CATEGORIA

EN 388



4111

TAGLIE

7-8-9-10

CONFEZIONE

12 paia per sacchetto
144 paia per cartone

GUANTO HYCRON 27-602

Ansell

COD. GGU933

DESCRIZIONE

Guanto interamente rivestito in nitrile, con polso in maglia, fodera in cotone interna in jersey, superiore resistenza ai materiali taglienti e abrasivi, trattamento Sanitized Actifresh.

APPLICAZIONI

Industria meccanica pesante, nettezza urbana, raccolta dei rifiuti, materiali da costruzioni, calcestruzzi, trasporti, falegnameria.

GUANTO HYLITE 47-400

Ansell

COD. GGU700

DESCRIZIONE

Guanto tagliato e cucito, fodera in cotone interlock, rivestimento in nitrile, polso lavorato a maglia, lunghezza 270 mm.

APPLICAZIONI

Montaggio e ispezione di piccoli componenti e parti di motori, manipolazioni generali, raccolta dei rifiuti, maneggio di lamiera e pezzi in metallo leggeri, spedizione e ricezione merci, stampaggio.

GUANTO NITROTOUGH N230Y

Ansell

COD. GGU110

DESCRIZIONE

Guanto a filo continuo, spessore 13 aghi, fodera in cotone interlock, rivestimento in nitrile, polso lavorato a maglia, lunghezza 260 mm.

APPLICAZIONI

Montaggio e finitura, operazioni generali di manutenzione per impianti e fabbriche, manipolazione e fabbricazione parti metalliche leggere, industria metallurgica, controllo qualità.

GUANTO HYNIT 32-105

Ansell

COD. GGU938

DESCRIZIONE

Guanto con rivestimento in nitrile, fodera interna in poliestere cotone, elevata calzabilità, repellente al grasso e allo sporco, sensibile e traspirante, resistente all'abrasione.

APPLICAZIONI

Industria meccanica, confortevole per montaggio e maneggio di piccoli pezzi, trasporti, falegnameria, tessile, magazzini e manutenzione.

GUANTO HYNIT 32-815

Ansell

COD. GGU947

DESCRIZIONE

Guanto con palmo in nitrile, dorso areato, fodera in poliestere cotone, elevata calzabilità, repellente al grasso e allo sporco, sensibile e traspirante, resistente all'abrasione.

APPLICAZIONI

Industria meccanica, confortevole per montaggio e maneggio di piccoli pezzi, trasporti, falegnameria, tessile, magazzini e manutenzione.

GUANTO HYFLEX FOAM 11-800

Ansell

COD. GGU926

DESCRIZIONE

Guanto a filo continuo di nylon con rivestimento in schiuma di nitrile su palmo e dita, ultrasottile, sensibile, traspirante, repellente, senza cuciture.

APPLICAZIONI

Meccanica di precisione, elettronica, montaggi fini, rubinetteria, tessile, cavi, ecc.

TAGLIE

7-7M-8-9-10

CONFEZIONE

12 paia per sacchetto
144 paia per cartone

CE II^a CATEGORIA

EN 388



3111



TAGLIE

7-7M -8-9-10

CONFEZIONE

12 paia per sacchetto
144 paia per cartone

CE II^a CATEGORIA

EN 388



3111



TAGLIE

7-8-9-10

CONFEZIONE

12 paia per sacchetto
144 paia per cartone

CE II^a CATEGORIA

EN 388



3131



**TAGLIE**

7-9-10

CONFEZIONE

12 paia per sacchetto

144 paia per cartone

CE II^a CATEGORIA

EN 388

EN 407



144X

X1XXXX

**TAGLIA**

10

CONFEZIONE

12 paia per sacchetto

72 paia per cartone

CE II^a CATEGORIA

EN 388

EN 407



3543

X2XXXX

GUANTO NEPTUNE KEVLAR 70-215

Ansell**COD. GGU703****DESCRIZIONE**

Guanto a filo continuo, spessore 7 aghi, fodera in Kevlar, rivestimento in Neptune, polso lavorato a maglia, lunghezza 220-280 mm (secondo taglia).

APPLICAZIONI

Montaggio e finitura, assemblaggio carrozzeria, funzionamento macchine utensili, manipolazione di lamiere e materiali metallici da costruzione, stampaggio.

GUANTO PGK10 BL

Ansell**COD. GGU138****DESCRIZIONE**

Guanto a filo continuo, spessore 10 aghi, fodera in Kevlar, rivestimento palm fit in lattice di gomma naturale, polso lavorato a maglia, resistente al calore fino a 250°C.

APPLICAZIONI

Taglio di parti asciutte, dipinte o galvanizzate, produzione del vetro, manipolazione di lamiere metalliche, industria della plastica.

GUANTO CRUSADERFLEX 42-474

Ansell

COD. GGU970

DESCRIZIONE

Guanto per uso speciale, anticalore, fodera cucita in tessuto non tessuto impregnata di nitrile, resistente al calore (max. 250°C) e all'usura, lunghezza 33 cm.

APPLICAZIONI

Verniciatura a forno, cottura alimentare, estrazione manufatti dagli stampi (gomma, vetro, ceramica, metallo, resine termoplastiche), maneggio pezzi di fonderia, estrazione prodotti sterilizzati in autoclave, ecc.

MANICOTTO KEVLAR 70-114

Ansell

COD. GU711

DESCRIZIONE

Manicotto a filo continuo, spessore 24 aghi, fodera a filo continuo in 100% kevlar, lunghezza 356 mm, apertura sul pollice per ulteriore protezione zona polso.

APPLICAZIONI

Montaggio e finitura, assemblaggio di elettrodomestici, assemblaggio carrozzeria, riparazioni del vetro, manipolazione di lamiere e materiali metallici da costruzione, stampaggio.

MANICOTTO KEVLAR 70-118

Ansell

COD. GU712

DESCRIZIONE

Manicotto a filo continuo, spessore 24 aghi, fodera a filo continuo in 100% kevlar, lunghezza 457 mm, apertura sul pollice per ulteriore protezione zona polso.

APPLICAZIONI

Montaggio e finitura, assemblaggio di elettrodomestici, assemblaggio carrozzeria, riparazioni del vetro, manipolazione di lamiere e materiali metallici da costruzione, stampaggio.

TAGLIE

9-10

CONFEZIONE

6 paia per sacchetto
72 paia per cartone

CE III^a CATEGORIA

EN 388



2241

EN 407



X2XXXX



CONFEZIONE

12 pezzi per sacchetto
144 pezzi per cartone

CE II^a CATEGORIA

EN 388



134X

EN 407



X1XXXX



CONFEZIONE

12 pezzi per sacchetto
144 pezzi per cartone

CE II^a CATEGORIA

EN 388



134X

EN 407



X1XXXX



GUANTO BI-COLOUR 87-900

Ansell

COD. GGU989

DESCRIZIONE

Guanto in lattice naturale con mescola di Neoprene per maneggio di sostanze chimiche, spessore 0.68 mm, interno felpato in puro cotone, trattamento "Sanitized Actifresh", finitura esterna in rilievo a rombi, con ottima presa asciutta e bagnata, doppia protezione, lunghezza 323 mm.

APPLICAZIONI

Industria chimica, elettronica, fabbricazione di batterie e pile, maneggio di prodotti chimici ad uso agricolo.

GUANTO ECONOHANDS PLUS 87-190

Ansell

COD. GGU509

DESCRIZIONE

Guanto in lattice naturale per rischi minori, felpato all'interno, finitura a scaglie di pesce per maggiore presa, lunghezza 290 mm.

APPLICAZIONI

Pulizie e lavaggi in genere.

GUANTO VERSATOUCH 87-370

Ansell

COD. GGU801

DESCRIZIONE

Guanto in lattice di gomma naturale, fodera con floccatura di cotone 100%, finitura ruvida, polso arrotolato, spessore mm 0,67, lunghezza 325 mm.

APPLICAZIONI

Manipolazione di sostanze chimiche, detersivi e prodotti di pulizia, operazioni di pulizia.



CE III^a CATEGORIA

TAGLIE

7-8-9-10-11

EN 388

EN 374

EN 421



X120



AKL



CONFEZIONE

12 paia per sacchetto
144 paia per cartone



CE I^a CATEGORIA PER RISCHI MINIMI

TAGLIE

7-8-9-10

CONFEZIONE

12 paia per sacchetto
144 paia per cartone



CE III^a CATEGORIA

TAGLIE

6M-7M-8M-9M

EN 388

EN 374



2010



CONFEZIONE

12 paia per sacchetto
144 paia per cartone

GUANTO SOFT NITRILE 37-520

Ansell

COD. GGU112

DESCRIZIONE

Guanto in nitrile, fodera con felpatura 100% cotone, spessore 0,35 mm, lunghezza 345 mm.

APPLICAZIONI

Assemblaggio, lavorazione prodotti ittici, settore della stampa.

TAGLIE

6M-7M-8M-9M-10M

CONFEZIONE

12 paia per sacchetto
144 paia per cartone

CE III^a CATEGORIA

EN 388

EN 374



3101

JKL



GUANTO SOLVEX 37-185

Ansell

COD. GGU371

DESCRIZIONE

Guanto in nitrile, fodera senza floccatura di cotone, finitura sabbata, polso lungo, spessore mm 0,56, lunghezza 455 mm.

APPLICAZIONI

Prodotti chimici per l'agricoltura, preparazione e lavorazione chimica, industria metallurgica, settore della stampa, raffinazione petroli e benzine.

TAGLIE

7-8-9-10-11

CONFEZIONE

1 paio per sacchetto
12 paia per cartone

CE III^a CATEGORIA

EN 388

EN 374



4102

AKL



GUANTO SOL-KNIT[®] 39-124

Ansell

COD. GGU705

DESCRIZIONE

Guanto in nitrile, fodera in cotone interlock, finitura ruvida, polso lungo, lunghezza 350 mm.

APPLICAZIONI

Prodotti chimici per l'agricoltura, preparazione e lavorazione chimica, sgrassatura, manutenzione, industria metallurgica, manipolazione di componenti di assemblaggio, riempimento serbatoi.

TAGLIE

7-8-9-10

CONFEZIONE

12 paia per sacchetto
72 paia per cartone

CE III^a CATEGORIA

EN 388

EN 407

EN 374



4111

X1XXXX





TAGLIE
6-7-8-9-10-11

CONFEZIONE
12 paia per sacchetto
144 paia per cartone

GUANTO SOLVEX 37-675

Ansell

COD. GGU916

DESCRIZIONE

Guanto in nitrile per maneggio di sostanze chimiche, interamente felpato, spessore 0,38 mm, ottima combinazione di resistenza meccanica e agli agenti chimici, affidabile sicurezza contro i solventi più comunemente usati, oli, grassi, idrocarburi alifatici, acidi, trattamento Sanitized Actifresh, lunghezza 330 mm.

APPLICAZIONI

Industria chimica e raffinazione del petrolio, operazione di sgrassatura dell'industria aeronautica e automobilistica, lavorazione dei metalli, fabbricazione di batterie e componenti elettronici.



TAGLIE
7-8-9-10-11

CONFEZIONE
12 paia per sacchetto
144 paia per cartone

GUANTO NEOTOP 29-500

Ansell

COD. GGU978

DESCRIZIONE

Guanto in Neoprene per maneggio di sostanze chimiche, felpato, morbido ed elastico anche a basse temperature, trattamento "Sanitized Actifresh", spessore 0,75 mm.

APPLICAZIONI

Per protezione chimica ad ampio spettro, agricoltura e raffinerie, pulizia e manutenzione.



TAGLIA
10

CONFEZIONE
6 paia per sacchetto
72 paia per cartone

GUANTO SCORPIO 09-022

Ansell

COD. GGU706

DESCRIZIONE

Guanto in neoprene, fodera in cotone jersey, finitura liscia, polso lungo, lunghezza mm 350. Non utilizzabile in applicazioni con temperature superiori ai 250°C.

APPLICAZIONI

Maneggio di prodotti chimici (in particolare solventi e sostanze caustiche), sgrassatura, industria metallurgica e petrolchimica, zincatura, raffinazione petroli e benzine.

MANICOTTO VERSATOUCH 72-290

Ansell

COD. GU710 (500mm)

DESCRIZIONE

Manicotto a filo continuo, spessore 10 aghi, fodera in Dynema, fibra di vetro, polipropilene, manicotto lavorato a maglia.

APPLICAZIONI

Disossatura, taglio carni, sfilettatura del pesce, lavorazione del pesce, lavorazione ortofrutticola, piatti pronti.

GUANTO TOUCH N TUFF 69-210

Ansell

COD. GGU979

DESCRIZIONE

Guanto monouso in lattice naturale per maneggio sostanze chimiche, ottima sensibilità, spessore 0.10 mm, ambidestro, leggero ed elastico, trattamento interno con polvere antisudore, resistente ad acidi, basi, alcool e sostanze chimiche in soluzione acquosa.

APPLICAZIONI

Industria elettronica, analisi di laboratorio, prodotti farmaceutici.

GUANTO TOUCH N TUFF 92-500

Ansell

COD. GGU942

DESCRIZIONE

Guanto monouso in nitrile per maneggio di sostanze chimiche, ultrasottile spessore 0,12 mm, ambidestri, trattamento con polvere antisudore, polso arrotolato, eccezionale resistenza all'abrasione.

APPLICAZIONI

Industria meccanica leggera, elettronica, laboratori, farmaceutica, approvati per uso alimentare e medicale.

CONFEZIONE

1 pezzo per sacchetto
12 pezzi per cartone

CE II^a CATEGORIA

EN 388



354X



TAGLIE

6M-8M-9M

CE III^a CATEGORIA

EN 374



CONFEZIONE

10 dispenser da 100
pezzi per cartone



TAGLIE

7-8-9-10

CE III^a CATEGORIA

EN 374



CONFEZIONE

10 scatole da 100
pezzi per cartone



GUANTO LATTICE FEATHERWEIGHT-PLUS G31H

Ansell

COD. GGU800

DESCRIZIONE

Guanto in lattice di gomma naturale, finitura a rombi invertiti su palmo e dita, fodera senza flocatura di cotone, polso lungo con bordino salvagoccia, spessore 0.67 mm, lunghezza 320 mm.

APPLICAZIONI

Manipolazione di sostanze chimiche, detersivi e prodotti di pulizia, operazioni di pulizia.

GUANTO HYFLEX 11-917

Ansell

COD. GGU131

DESCRIZIONE

Guanto a filo continuo, spessore 13 aghi, fodera in nylon, rivestimento ruvido in nitrile, polso lavorato a maglia.

APPLICAZIONI

Assemblaggio di elettrodomestici, operazioni generali di manutenzione per impianti e fabbriche, manipolazioni e fabbricazione parti metalliche leggere, industria metallurgica, controllo qualità.

GUANTO VERSATOUCH 72-285

Ansell

COD. GGU704

DESCRIZIONE

Guanto a filo continuo, spessore 13 aghi, fodera in Dynema, fibra di vetro, polipropilene, polso lavorato a maglia, lunghezza 330 mm.

APPLICAZIONI

Disossatura, taglio carni, sfilettatura del pesce, lavorazione del pesce, lavorazione ortofruitticola, piatti pronti.



EN 388
2010

EN 374
AKL

III^a CATEGORIA

TAGLIE

6M-7M-8M-9M

CONFEZIONE

12 paia per sacchetto
144 paia per cartone



EN 388
4121

II^a CATEGORIA

TAGLIE

7-8-9-10

CONFEZIONE

12 paia per sacchetto
144 paia per cartone



EN 388
254X

II^a CATEGORIA

TAGLIE

6-7-8-9-10

CONFEZIONE

6 pezzi per sacchetto
12 pezzi per cartone



PROTEZIONE
ALLUMINIZZATI

LA MASSIMA SICUREZZA
NEL MOMENTO
PIÙ CALDO DELLA PRODUZIONE.

Il calore non ci spaventa affatto. Realizziamo e commercializziamo una linea completa di capi di abbigliamento alluminizzati destinati a chi opera in condizioni lavorative difficili ed estreme, con presenza di alte temperature e fiamme vive.

La scelta dei materiali è pensata per garantire le più alte prestazioni, nel rispetto di ogni normativa vigente in materia di sicurezza, per i settori dell'industria pesante (dalla siderurgia alla lavorazione del vetro), chimica e petrolchimica, offrendo allo stesso tempo comfort e libertà di movimento.

TUTA IN FIBRA ARAMIDICA ALLUMINIZZATA

COD. FF100

TESSUTO

fibra aramidica alluminizzata (spessore 1,1 mm)

DESCRIZIONE

Chiusura centrale con velcro e bottoni automatici rivestiti esternamente in aramidico alluminizzato, collo alla coreana, cuciture con filo di Kevlar.

APPLICAZIONI

fonderie, fornaci, lavori di saldatura o taglio

TAGLIA

XL

CE

EN ISO 11611:2015 CLASSE 2 A1

EN ISO 11612:2015 A1 B1 C4 D3 E2 F2



PROTEZIONE:

protezione per avvicinamento a fonti di calore, da brevi contatti con le fiamme e per i seguenti tipi di calore: convettivo (B1: 7 secondi), radiante (C4: 131 secondi), spruzzi di alluminio fuso (D3: 360 g), spruzzi di ferro fuso (E2: 190 gocce), attività di saldatura e processi collegati con rischi equivalenti.

GIACCA IN FIBRA ARAMIDICA ALLUMINIZZATA

COD. FF102

TESSUTO

fibra aramidica alluminizzata (spessore 1,1 mm)

DESCRIZIONE

Chiusura centrale con velcro e bottoni automatici rivestiti esternamente in aramidico alluminizzato, collo alla coreana, cuciture con filo di Kevlar.

APPLICAZIONI

fonderie, fornaci, lavori di saldatura o taglio

TAGLIA

XL

CE

EN ISO 11611:2015 CLASSE 2 A1

EN ISO 11612:2015 A1 B1 C4 D3 E2 F2



PROTEZIONE:

protezione per avvicinamento a fonti di calore, da brevi contatti con le fiamme e per i seguenti tipi di calore: convettivo (B1: 7 secondi), radiante (C4: 131 secondi), spruzzi di alluminio fuso (D3: 360 g), spruzzi di ferro fuso (E2: 190 gocce), attività di saldatura e processi collegati con rischi equivalenti.

PANTALONE IN FIBRA ARAMIDICA ALLUMINIZZATA

COD. FF103

TESSUTO

fibra aramidica alluminizzata (spessore 1,1 mm)

DESCRIZIONE

Apertura anteriore con un bottone automatico rivestito esternamente in aramidico alluminizzato, apertura laterale al fondo chiusa con velcro per una migliore calzata, cuciture con filo di Kevlar.

APPLICAZIONI

fonderie, fornaci, lavori di saldatura o taglio

TAGLIA

XL

CE

EN ISO 11611:2015 CLASSE 2 A1

EN ISO 11612:2015 A1 B1 C4 D3 E2 F2



PROTEZIONE:

protezione per avvicinamento a fonti di calore, da brevi contatti con le fiamme e per i seguenti tipi di calore: convettivo (B1: 7 secondi), radiante (C4: 131 secondi), spruzzi di alluminio fuso (D3: 360 g), spruzzi di ferro fuso (E2: 190 gocce), attività di saldatura e processi collegati con rischi equivalenti.

PARANANZA IN FIBRA ARAMIDICA ALLUMINIZZATA

COD. FR105

TESSUTO

fibra aramidica alluminizzata (spessore 1,1 mm)

DESCRIZIONE

Chiusura con lacci in pellame.

APPLICAZIONI

fonderie, forni, lavori di saldatura o taglio

MISURA

90x60 cm

CE

EN ISO 11611:2015 CLASSE 2 A1 + A2

EN ISO 11612:2015 A1 A2 B1 C4 D3 E2 F2



PROTEZIONE:
protezione per avvicinamento a fonti di calore, da brevi contatti con le fiamme e per i seguenti tipi di calore: convettivo (B1: 7 secondi), radiante (C4: 131 secondi), spruzzi di alluminio fuso (D3: 360 g), spruzzi di ferro fuso (E2: 190 gocce), attività di saldatura e processi collegati con rischi equivalenti.

GUANTO IN FIBRA ARAMIDICA ALLUMINIZZATA 28 CM

COD. FR106

DESCRIZIONE

Palmo e dorso in fibra aramidica alluminizzata spessore 1,1 mm, foderati in TNT ignifugo 0,7 mm, manichetta in tessuto aramidico alluminizzato foderato in TNT ignifugo, cuciture con filo di Kevlar.

APPLICAZIONI

industria in genere, manipolazione di componenti caldi, manipolazione di oggetti con spigoli vivi, ruvidi, abrasivi e attività di saldatura e taglio

TAGLIA

10

CE

EN 388 / EN 407 / 12477



3343



42244X



PROTEZIONE DA RISCHI MECCANICI:
abrasione, taglio, strappo e perforazione
PROTEZIONE DA RISCHI TERMICI:
comportamento al fuoco, calore da contatto, calore convettivo, calore radiante, piccoli spruzzi di metallo fuso

GUANTO IN FIBRA ARAMIDICA ALLUMINIZZATA 38 CM

COD. FR107

DESCRIZIONE

Palmo e dorso in fibra aramidica alluminizzata spessore 1,1 mm, foderati in TNT ignifugo 0,7 mm, manichetta in tessuto aramidico alluminizzato foderato in TNT ignifugo, cuciture con filo di Kevlar.

APPLICAZIONI

industria in genere, manipolazione di componenti caldi, manipolazione di oggetti con spigoli vivi, ruvidi, abrasivi e attività di saldatura e taglio

TAGLIA

10

CE

EN 388 / EN 407 / 12477



3343



42244X



PROTEZIONE DA RISCHI MECCANICI:
abrasione, taglio, strappo e perforazione
PROTEZIONE DA RISCHI TERMICI:
comportamento al fuoco, calore da contatto, calore convettivo, calore radiante, piccoli spruzzi di metallo fuso

CAPPUCCIO IN FIBRA ARAMIDICA ALLUMINIZZATA

COD. FR101

TESSUTO

fibra aramidica alluminizzata (spessore 1,1 mm)

DESCRIZIONE

Cappuccio con visiera neutra in policarbonato con trattamento antigraffio e con calotta regolabile a cricchetto, cuciture con filo di Kevlar.

APPLICAZIONI

fonderie, fornaci, lavori di saldatura o taglio

TAGLIA

unica



PROTEZIONE:

protezione per avvicinamento a fonti di calore, da brevi contatti con le fiamme e per i seguenti tipi di calore: convettivo (B1: 7 secondi), radiante (C4: 131 secondi), spruzzi di alluminio fuso (D3: 360 g), spruzzi di ferro fuso (E2: 190 gocce), attività di saldatura e processi collegati con rischi equivalenti.

CE

EN ISO 11611:2015 CLASSE 2 A1

EN ISO 11612:2015 A1 B1 C4 D3 E2 F2

CALZARI IN FIBRA ARAMIDICA ALLUMINIZZATA

COD. FR108

TESSUTO

fibra aramidica alluminizzata (spessore 1,1 mm)

DESCRIZIONE

Chiusura laterale con velcro, cuciture con filo di Kevlar, altezza 30 cm.

APPLICAZIONI

fonderie, fornaci, lavori di saldatura o taglio

TAGLIA

unica



PROTEZIONE:

protezione per avvicinamento a fonti di calore, da brevi contatti con le fiamme e per i seguenti tipi di calore: convettivo (B1: 7 secondi), radiante (C4: 131 secondi), spruzzi di alluminio fuso (D3: 360 g), spruzzi di ferro fuso (E2: 190 gocce), attività di saldatura e processi collegati con rischi equivalenti.

CE

EN ISO 11611:2015 CLASSE 2 A1

EN ISO 11612:2015 A1 B1 C4 D3 E2 F2

GHETTE IN FIBRA ARAMIDICA ALLUMINIZZATA

COD. FR104

TESSUTO

fibra aramidica alluminizzata (spessore 1,1 mm)

DESCRIZIONE

Chiusura laterale con velcro e cinturino di fissaggio sotto scarpa in fibra aramidica, cuciture con filo di Kevlar, altezza 30 cm.

APPLICAZIONI

fonderie, fornaci, lavori di saldatura o taglio

TAGLIA

unica



PROTEZIONE:

protezione per avvicinamento a fonti di calore, da brevi contatti con le fiamme e per i seguenti tipi di calore: convettivo (B1: 7 secondi), radiante (C4: 131 secondi), spruzzi di alluminio fuso (D3: 360 g), spruzzi di ferro fuso (E2: 190 gocce), attività di saldatura e processi collegati con rischi equivalenti.

CE

EN ISO 11611:2015 CLASSE 2 A1 + A2

EN ISO 11612:2015 A1 + A2 B1 C4 D3 E2 F2



PROTEZIONE

TESSUTO NON TESSUTO

UNA STORIA D'INNOVAZIONE, DALLA TRAMA INASPETTATA.

Quando è necessaria una barriera a spruzzi, schizzi e polveri il tessuto non tessuto rende il lavoro davvero leggero, mantenendo la massima sicurezza. La nostra produzione comprende tute integrali, camici, giubbetti e pantaloni adatti a differenti settori d'utilizzo: edilizia, abbigliamento medico, agricoltura e industria.

Il tessuto non tessuto racchiude qualità irripetibili. Una grande idrorepellenza, che lo rende adatto a impieghi dove è abbondante la presenza di liquidi, vernici e spruzzi; un'ottima resistenza alle alte e basse temperature, perfetta per i luoghi di lavoro dalle condizioni termiche complesse; una morbidezza tale da garantire una confortevole non-abrasività al tatto, ideale per gli usi prolungati.

TUTA DUPONT™ · TYCHEM® C



CE IIIª CATEGORIA



COD. RR404

TESSUTO

Dupont™ Tychem® "C"
con rivestimento polimerico

UTILIZZO

Tenuta ermetica contro particelle, polveri pericolose ultrafini, acidi, basi inorganiche e soluzione salina a base acquosa; resistente agli spruzzi e ai liquidi.

TAGLIE

M-L-XL-XXL

CONFEZIONE

da 5 pezzi per taglia



TUTA DUPONT™ TYVEK® · CLASSIC XPERT



CE IIIª CATEGORIA



COD. RR402

TESSUTO

100% polietilene
peso 41 g/m²

UTILIZZO

Contro spruzzi, aerosol e schizzi di agenti chimici, eccellente barriera alle particelle, antistatico e repellente.

TAGLIE

M-L-XL-XXL

CONFEZIONE

da 25 pezzi per taglia



TUTA OVERTECH ELKHART

COD. RR800

TESSUTO

SMS 100% polipropilene, peso 50 g/m²

UTILIZZO

indumento protettivo in speciale materiale IN tessuto SMS, a rilascio particellare nullo, con trattamento antistatico, completo di cappuccio con elastico, cerniera lampo nella parte anteriore con patta copri-cerniera e striscia adesiva per garantire ermeticità contro i liquidi, polsi e caviglie elasticizzati, elastico posteriore in vita per una elevata aderenza al corpo.





APPLICAZIONI

protezione contro aerosol, liquidi e spruzzi a bassa pressione, particelle solide tramite via aerea e i vari campi di applicazione chimica.

TAGLIE

M-L-XL-XXL



- CE III^a CATEGORIA
-  EN ISO 13982-1/04 A1:2010 TYPE 5
-  EN 13034/05 A1:2009 TYPE 6
-  EN 1073-2/02
-  EN 1149-5/08

TUTA OVERTECH MAINE

COD. RR810

TESSUTO

laminato, peso 65 g/m²

DESCRIZIONE

indumento protettivo in speciale tessuto laminato, a rilascio particellare nullo, con trattamento antistatico, completo di cappuccio con elastico, bordo elastico ai polsi più aggiunta di elastico per aggancio al pollice, cerniera lampo nella parte anteriore con patta copri-cerniera e striscia adesiva per garantire un elevato livello di ermeticità contro i liquidi, polsi e caviglie elasticizzati, elastico posteriore in vita per una elevata aderenza al corpo.





APPLICAZIONI

contro aerosol liquidi o schizzi, particelle solide disperse nell'aria, microrganismi.

TAGLIE

M-L-XL-XXL



- CE III^a CATEGORIA
-  EN ISO 13982-1/04 A1:2010 TYPE 5-B
-  EN 13034/05 A1:2009 TYPE 6-B
-  EN 1073-2/02
-  EN 1149-5/08
-  EN 14126/3

GIUBBETTO TYVEK® PRACTIK

COD. RR425

TESSUTO

100% polietilene microforato, peso 41 g/m²

UTILIZZO

Indumento a uso limitato per tutti i settori dove occorre una protezione generica in assenza di prodotti o polveri tossiche nocive.

TAGLIE

M-L-XL-XXL

CONFEZIONE

da 50 pezzi per taglia

CE I^a CATEGORIA PER RISCHI MINIMI



PANTALONE TYVEK® PRACTIK

COD. RR430

TESSUTO

100% polietilene microforato, peso 41 g/m²

UTILIZZO

Indumento a uso limitato per tutti i settori dove occorre una protezione generica in assenza di prodotti o polveri tossiche nocive.

TAGLIE

M-L-XL-XXL

CONFEZIONE

da 50 pezzi per taglia

CE I^a CATEGORIA PER RISCHI MINIMI



CAMICE TYVEK® PRACTIK

COD. RR426

TESSUTO

100% polietilene microforato, peso 41 g/m²

UTILIZZO

Indumento a uso limitato per tutti i settori dove occorre una protezione generica in assenza di prodotti o polveri tossiche nocive.

TAGLIE

M-L-XL-XXL

CONFEZIONE

da 50 pezzi per taglia

CE I^a CATEGORIA PER RISCHI MINIMI



TUTA TYVEK® PRACTIK 1622E

COD. RR401

TESSUTO

100% polietilene microforato
peso 41 g/m²

UTILIZZO

Indumento a uso limitato per tutti i settori dove occorre una protezione generica in assenza di prodotti o polveri tossiche nocive.

TAGLIE

M-L-XL-XXL

CONFEZIONE

da 25 pezzi per taglia

CE I^a CATEGORIA PER RISCHI MINIMI



TUTA POLIPROPILENE

COD. RR400

TESSUTO

100% polipropilene
peso 40 g/m²

UTILIZZO

Indumento a uso limitato per tutti i settori dove occorre una protezione generica in assenza di prodotti o polveri tossiche nocive.

TAGLIE

M-L-XL-XXL

CONFEZIONE

da 25 pezzi per taglia

CE I^a CATEGORIA PER RISCHI MINIMI





PROTEZIONE
PERSONAL SAFETY

**LA SICUREZZA
È UNA QUESTIONE DI PERSONALE.**

Per la sicurezza individuale del personale è indispensabile provvedere con rapidità alle piccole emergenze. La preparazione è fondamentale e avere tutto l'occorrente a portata di mano è il primo passo verso la rapida risoluzione dei problemi di lieve entità.

I kit di primo soccorso contengono tutto il necessario a una prima medicazione in modo ordinato, efficiente e completo. Disinfettanti, garze sterili, guanti e persino un termometro digitale e uno sfigmomanometro sono contenuti sin da subito in alcuni dei nostri kit.

ARMADIETTO PRONTO SOCCORSO

COD. C000

MISURE

460x300x140 mm

CONTENUTO

- 1 copia Decreto Min 388 del 15.07.03
- 5 paia guanti sterili
- 1 mascherina con visiera paraschizzi
- 3 flaconi soluzione fisiologica sterile 500 ml CE
- 2 flaconi disinfettante 500 ml Iodopovidone al 10% iodio PMC
- 10 buste compressa garza sterile 10x10 cm
- 2 buste compressa garza sterile 18x40 cm
- 2 teli sterili 40x60 cm DIN 13152-BR
- 2 pinze sterili
- 1 confezione di cotone idrofilo

- 1 astuccio benda tubolare elastica
- 2 Plastosan 10 cerotti assortiti
- 2 rochetti cerotto adesivo m 5x2,5 cm
- 1 paio forbici tagliabendaggi
- 3 lacci emostatici
- 2 ice pack ghiaccio istantaneo monouso
- 2 sacchetti per rifiuti sanitari
- 1 termometro clinico digitale CE
- 1 sfigmomanometro Personal con fonendoscopio
- 1 istruzioni multilingua pronto soccorso

per aziende e unità produttive con 3 o più lavoratori, come da DM 388 del 15/07/2003 e D.Lgs 81 del 09/04/2008

ARMADIETTO PRONTO SOCCORSO

COD. C002

MISURE

483x402x202 mm

CONTENUTO

- 1 copia Decreto Min 388 del 15.07.03
- 5 paia di guanti sterili
- 1 mascherina con visiera paraschizzi
- 3 flaconi soluzione fisiologica sterile 500 ml CE
- 2 flaconi disinfettante 500 ml Iodopovidone al 10% iodio PMC
- 10 buste compressa garza sterile 10x10 cm
- 2 buste compressa garza sterile 18x40 cm
- 2 teli sterili 40x60 cm DIN 13152-BR
- 2 pinze sterili
- 2 confezioni di cotone idrofilo
- 1 astuccio benda tubolare elastica
- 2 Plastosan 20 cerotti assortiti
- 1 paio forbici tagliabendaggi
- 2 rochetti cerotto adesivo da m 5x2,5 cm
- 3 lacci emostatici

- 2 ice pack ghiaccio istantaneo monouso
- 2 sacchetti per rifiuti sanitari
- 1 termometro clinico digitale CE
- 1 sfigmomanometro Personal con fonendoscopio
- 4 bende di garza da m 3,5x10 cm
- 1 astuccio PIC 3 contenente: 3 bustine sapone liquido, 3 bustine salviette disinfettanti PMC, 2 bustine salviette ammoniacca
- 1 Disclean disp.100 salviette DIS050
- 1 coperta isotermica oro/argento 160x210 cm
- 1 telo triangolare TNT 96x96x136 cm
- 2 preparato 3,5 g gel per ustioni sterile
- 2 benda elastica m 4x6 cm DIN 61634
- 1 tampobenda sterile 8x10 cm DIN 13151 M
- 1 istruzioni multilingua pronto soccorso

per aziende con 3 o più lavoratori con contenuto come da DM 388 del 15/07/2003 e D.Lgs 81 del 09/04/2008 maggiorato con prodotti di riconosciuta utilità

3 vani e 2 ripiani interni



armadietto in metallo verniciato con polvere epossidica di colore bianco

serratura con chiave

armadietto in acciaio al carbonio, verniciato con polvere epossidica, cottura al forno 180°, bordi arrotondati



base porta flaconi removibile

2 ripiani in acciaio

anta dotata di tre porta accessori

serratura con chiave

VALIGETTA PRONTO SOCCORSO

COD. C005

per aziende o unità produttive con meno di 3 lavoratori sedi distaccate e Automezzi di servizio con contenuti come da DM 388 del 15/07/2003 e D.Lgs 81 del 09/04/2008

MISURE

250x190x90 mm

CONTENUTO

- 1 copia Decreto Min 388 del 15.07.03
- 2 paia guanti sterili
- 1 flacone disinfettante 125 ml Iodopovidone al 10% iodio PMC
- 1 soluzione fisiologica sterile 250 ml CE
- 1 busta compressa garza sterile 18x40 cm
- 3 buste compressa garza sterile 10x10 cm
- 1 pinza sterile

- 1 confezione di cotone idrofilo
- 1 Plastosan 10 cerotti assortiti
- 1 rocchetto cerotto adesivo m 5x2,5 cm
- 1 benda di garza da m 3,5x10 cm
- 1 paio di forbici tagliabendaggi
- 1 laccio emostatico
- 1 ice pack ghiaccio istantaneo monouso
- 1 sacchetto per rifiuti sanitari 25x35 cm
- 1 istruzioni multilingua pronto soccorso

VALIGETTA PRONTO SOCCORSO

COD. C006

per aziende o unità produttive con 3 o più lavoratori con contenuti come da DM 388 del 15/07/2003 e D.Lgs 81 del 09/04/2008

MISURE

395x270x135 mm

CONTENUTO

- 1 copia Decreto Min 388 del 15.07.03
- 5 paia guanti sterili
- 1 mascherina con visiera paraschizzi
- 3 flaconi soluzione fisiologica sterile 500 ml CE
- 2 flaconi disinfettante 500 ml Iodopovidone al 10% iodio PMC
- 10 buste compressa garza sterile 10x10 cm
- 2 buste compressa garza sterile 18x40 cm
- 2 teli sterili 40x60 cm DIN 13152-BR
- 2 pinze sterili

- 1 confezione di cotone idrofilo
- 1 astuccio benda tubolare elastica
- 2 Plastosan 10 cerotti assortiti
- 2 rocchetti cerotto adesivo m 5x2,5 cm
- 1 paio di forbici tagliabendaggi
- 3 lacci emostatici
- 2 ice pack ghiaccio istantaneo
- 2 sacchetti per rifiuti sanitari Minigrip
- 1 termometro clinico digitale CE
- 1 sfigmomanometro Personal con fonendo scopio
- 1 istruzioni multilingua pronto soccorso

valigetta realizzata in plastica, colore arancio



supporto per attacco a parete

chiusura con 2 clip rotanti

maniglia per trasporto

valigetta realizzata in plastica, colore arancio



supporto per attacco a parete

chiusura con 2 clip rotanti

maniglia per trasporto

VALIGETTA PRONTO SOCCORSO

COD. C011

MISURE

443x338x147 mm

CONTENUTO

- 1 copia decreto Min 388 del 15.07.03
- 5 paia guanti sterili
- 1 mascherina con visiera paraschizzi
- 3 soluzione fisiologica sterile 500 ml CE
- 2 flaconi disinfectante 500 ml Iodopovidone al 10% iodio PMC
- 10 buste compressa garza sterile 10x10 cm
- 2 buste compressa garza sterile 18x40 cm
- 2 teli sterili 40x60 cm DIN 13152-BR
- 1 confezione di cotone idrofilo
- 2 pinze sterili
- 1 astuccio benda tubolare elastica
- 2 rochetti cerotto adesivo m 5x2,5 cm
- 2 Plastosan 20 cerotti assortiti

per aziende con 3 o più lavoratori con contenuti come da DM 388 del 15/07/2003 e D.Lgs 81 del 09/04/2008 modificato con prodotti di riconosciuta utilità

- 1 paio di forbici tagliabendaggi
- 3 lacci emostatici
- 2 ice pack ghiaccio istantaneo
- 2 sacchetti per rifiuti sanitari
- 1 termometro clinico digitale CE
- 1 sfigmomanometro Personal con fonendoscopio
- 2 bende m 3,5x10 cm orlata
- 1 astuccio PIC 3 contenente: 3 sapone liquido, 3 salviette disinfectanti, 2 salviette ammoniacca
- 1 coperta isoterma oro/argento 160x210 cm
- 1 telo triangolare TNT 96x96x136 cm
- 1 flacone disinfectante mani Esosan Gel 100 ml
- 2 benda elastica m 4x6 cm
- 1 tampobenda sterile 8x10 cm DIN 13151
- 1 istruzioni multilingua pronto soccorso



PACCO MEDICAZIONE DI REINTEGRO

COD. C015

reintegro per cod. C005 per il contenuto consultare il nostro sito internet



per aziende e unità produttive con meno di 3 lavoratori senza misuratore di pressione

PACCO MEDICAZIONE DI REINTEGRO

COD. C016

reintegro per cod. C006 per il contenuto consultare il nostro sito internet



per aziende e unità produttive con 3 o più lavoratori con misuratore di pressione

PACCO MEDICAZIONE DI REINTEGRO

COD. C017

reintegro per cod. C006 per il contenuto consultare il nostro sito internet



per aziende e unità produttive con 3 o più lavoratori senza misuratore di pressione

SOMMARIO

PANTALONI



COD. A00805
PAG. 2
COLORI VARI



COD. A00129
PAG. 8
COLORI VARI



COD. A00109
PAG. 16
COLORI VARI



COD. A00225
PAG. 26
COLORI VARI



COD. A00325
PAG. 29



COD. A00101
PAG. 30



COD. A00121
PAG. 32
COLORI VARI



COD. A00108
PAG. 44
COLORI VARI



COD. A801B2
PAG. 47



COD. A001B2
PAG. 48



COD. MP0301
PAG. 62
COLORI VARI



COD. A21501
PAG. 63



COD. A00130
PAG. 74
COLORI VARI



COD. A00117
PAG. 78
COLORI VARI



COD. A0011799
PAG. 80



COD. A00150
PAG. 92



COD. A00116
PAG. 96



COD. A00114
PAG. 102



COD. A89800
PAG. 108
COLORI VARI



COD. A00803
PAG. 114
COLORI VARI



COD. A00901
PAG. 110
COLORI VARI



COD. A85010
PAG. 116
COLORI VARI



COD. A88001
PAG. 121
COLORI VARI



COD. A00321
PAG. 31



COD. A89500
PAG. 118
COLORI VARI



COD. A00143
PAG. 122



COD. A00142
PAG. 122



COD. A00112
PAG. 123



COD. A88800
PAG. 123



COD. HH190
PAG. 164
COLORI VARI



COD. FF103
PAG. 327



COD. RR430
PAG. 334



COD. A88310
PAG. 120
COLORI VARI



COD. A00902
PAG. 112
COLORI VARI



COD. A00701
PAG. 117
COLORI VARI



COD. A00804
PAG. 113
COLORI VARI

BERMUDA

TUTE



COD. A40129
PAG. 14
COLORI VARI



COD. A40109
PAG. 24
COLORI VARI



COD. A40121
PAG. 35
COLORI VARI



COD. A40108
PAG. 46



COD. A45207
PAG. 50



COD. A45107
PAG. 51
COLORI VARI



COD. A45007
PAG. 52
COLORI VARI



COD. A42807
PAG. 53



COD. A43007
PAG. 53



COD. A43107
PAG. 54



COD. A46107
PAG. 54



COD. A42707
PAG. 58



COD. A42307
PAG. 55
COLORI VARI



COD. A41807
PAG. 57



COD. A42007
PAG. 57



COD. A41207
PAG. 56
COLORI VARI



COD. A42401
PAG. 58



COD. A41307
PAG. 59



COD. A41507
PAG. 59



COD. A40130
PAG. 77
COLORI VARI



COD. A40117
PAG. 79



COD. A40150
PAG. 95



COD. A40116
PAG. 98



COD. A40114
PAG. 105



COD. FF100
PAG. 326



COD. RR404
PAG. 332



COD. RR402
PAG. 332



COD. RR401
PAG. 335



COD. RR400
PAG. 335



COD. RR800
PAG. 333



COD. RR810
PAG. 333

PETTORINE



COD. A50129
PAG. 12
COLORI VARI



COD. A50109
PAG. 20
COLORI VARI



COD. A50225
PAG. 28
COLORI VARI



COD. A50121
PAG. 33
COLORI VARI



COD. A50130
PAG. 76



COD. A50117
PAG. 79



COD. A50108
PAG. 45



COD. A50114
PAG. 104



COD. A60109
PAG. 22
COLORI VARI



COD. A60101
PAG. 30
COLORI VARI



COD. A60121
PAG. 34
COLORI VARI



COD. A60107
PAG. 36
COLORI VARI



COD. A70107
PAG. 37
COLORI VARI



COD. A62207
PAG. 38
COLORI VARI



COD. A62307
PAG. 39
COLORI VARI



COD. A63001
PAG. 71



COD. A63101
PAG. 71

CAMICI e VESTAGLIE



COD. A60114
PAG. 103
COLORI VARI



COD. RR426
PAG. 334



COD. MC0101
PAG. 70



COD. MV0601
PAG. 70



COD. A60137
PAG. 40

GIUBBETTI DA LAVORO



COD. A10805
PAG. 4
COLORI VARI



COD. A10129
PAG. 10
COLORI VARI



COD. A10109
PAG. 18
COLORI VARI



COD. A10225
PAG. 27
COLORI VARI



COD. A10121
PAG. 32
COLORI VARI



COD. A10108
PAG. 44



COD. A101B2
PAG. 47



COD. A10130
PAG. 75
COLORI VARI



COD. A10117
PAG. 78



COD. A1011799
PAG. 80



COD. A10150
PAG. 93



COD. A10114
PAG. 102



COD. A10116
PAG. 96



COD. RR425
PAG. 334

GIACCHE DA LAVORO



COD. A20109
PAG. 23
COLORI VARI



COD. MG0100
PAG. 63



COD. A20121
PAG. 33
COLORI VARI



COD. A20108
PAG. 45



COD. A201B2
PAG. 48



COD. MG0301
PAG. 61
COLORI VARI



COD. A20116
PAG. 97



COD. GH200
PAG. 99



COD. FF102
PAG. 327

GIUBBOTTI



COD. HH227
PAG. 85



COD. HH224
PAG. 86
COLORI VARI



COD. HH225
PAG. 87
COLORI VARI



COD. HH226
PAG. 88
COLORI VARI



COD. HH309
PAG. 89
COLORI VARI



COD. HH631
PAG. 148
COLORI VARI



COD. HH632
PAG. 150
COLORI VARI



COD. HH627
PAG. 147



COD. HH628
PAG. 208



COD. HH211
PAG. 200
COLORI VARI



COD. HH621
PAG. 190
COLORI VARI



COD. HH620
PAG. 194
COLORI VARI



COD. HH683
PAG. 207
COLORI VARI



COD. HH625
PAG. 210
COLORI VARI



COD. HH217
PAG. 218
COLORI VARI



COD. HH693
PAG. 214
COLORI VARI



COD. HH680
PAG. 216



COD. HH697
PAG. 217
COLORI VARI



COD. HH210
PAG. 230



COD. HH241
PAG. 231



COD. HH634
PAG. 186
COLORI VARI



COD. HH651
PAG. 188
COLORI VARI



COD. HH652
PAG. 196
COLORI VARI



COD. HH635
PAG. 198
COLORI VARI



COD. HH633
PAG. 204
COLORI VARI



COD. HH637
PAG. 205
COLORI VARI



COD. HH636
PAG. 206
COLORI VARI



COD. HH217
PAG. 218
COLORI VARI



COD. HH262
PAG. 232



COD. HH260
PAG. 233



COD. HH232
PAG. 233



COD. HH305
PAG. 236
COLORI VARI



COD. HH310
PAG. 237
COLORI VARI



COD. HH302
PAG. 238
COLORI VARI



COD. A20805
PAG. 6
COLORI VARI



COD. A10319
PAG. 83



COD. A10519
PAG. 83
COLORI VARI



COD. HH229
PAG. 82



COD. A10317
PAG. 82



COD. HH298
PAG. 152
COLORI VARI



COD. HH654
PAG. 189
COLORI VARI



COD. HH629
PAG. 209
COLORI VARI



COD. HH212
PAG. 202
COLORI VARI



COD. HH623
PAG. 192
COLORI VARI



COD. HH624
PAG. 212
COLORI VARI



COD. HH218
PAG. 220
COLORI VARI



COD. HH213
PAG. 222
COLORI VARI



COD. HH214
PAG. 224
COLORI VARI



COD. HH687
PAG. 226
COLORI VARI



COD. HH686
PAG. 228
COLORI VARI



COD. HH296
PAG. 234



COD. HH299
PAG. 234



COD. HH653
PAG. 203
COLORI VARI

GILET

FELPE e PILE



COD. HH139
PAG. 84
COLORI VARI



COD. HH194
PAG. 160
COLORI VARI



COD. HH195
PAG. 162
COLORI VARI



COD. HH189
PAG. 165
COLORI VARI



COD. HH184
PAG. 166
COLORI VARI



COD. HH103
PAG. 167



COD. HH186
PAG. 167



COD. HH185
PAG. 168
COLORI VARI



COD. HH102
PAG. 170
COLORI VARI



COD. HH181
PAG. 172
COLORI VARI



COD. HH192
PAG. 174
COLORI VARI



COD. HH106
PAG. 176
COLORI VARI



COD. HH107
PAG. 178



COD. HH183
PAG. 178



COD. HH050
PAG. 179



COD. HH053
PAG. 179



COD. HH132
PAG. 182
COLORI VARI



COD. HH131
PAG. 181
COLORI VARI



COD. HH196
PAG. 156
COLORI VARI



COD. HH194
PAG. 158
COLORI VARI

T-SHIRT E POLO



COD. HH154
PAG. 144
COLORI VARI



COD. HH152
PAG. 145
COLORI VARI



COD. HH114
PAG. 142
COLORI VARI



COD. HH116
PAG. 146
COLORI VARI



COD. HH161
PAG. 146



COD. HH162
PAG. 128
COLORI VARI



COD. HH164
PAG. 127
COLORI VARI



COD. HH228
PAG. 81
COLORI VARI



COD. HH155
PAG. 130
COLORI VARI



COD. HH153
PAG. 132
COLORI VARI



COD. HH163
PAG. 126
COLORI VARI



COD. HH145
PAG. 134
COLORI VARI



COD. HH146
PAG. 136
COLORI VARI



COD. HH124
PAG. 137
COLORI VARI



COD. HH125
PAG. 137
COLORI VARI



COD. HH121
PAG. 140
COLORI VARI



COD. HH156
PAG. 139
COLORI VARI

CAMICIE



COD. HH026
PAG. 42



COD. HH002
PAG. 42



COD. HH020
PAG. 43



COD. HH025
PAG. 43



COD. HH006
PAG. 41



COD. HH007
PAG. 94

GREMBIULI CAPPELLI



COD. M40207
PAG. 65
COLORI VARI



COD. M40201
PAG. 65



COD. R020
PAG. 68



COD. R140
PAG. 68



COD. R109
PAG. 66



COD. R111
PAG. 66



COD. R110
PAG. 66



COD. R143
PAG. 67



COD. H213
PAG. 64
COLORI VARI



COD. R011
PAG. 64



COD. R051
PAG. 69



COD. R002
PAG. 69



COD. R001
PAG. 69



COD. R010
PAG. 64



COD. R101
PAG. 67



COD. R103
PAG. 67



COD. R100
PAG. 68



COD. R121
PAG. 67

CALZATURE



COD. PPVL425
PAG. 246



COD. SSVL225
PAG. 246



COD. SSRC170
PAG. 243



COD. PPLV100
PAG. 248



COD. SSVL400
PAG. 248



COD. PPRC160
PAG. 249



COD. SSRC174
PAG. 249



COD. PPLV193
PAG. 250



COD. PPRC036
PAG. 250



COD. PPVL416
PAG. 245



COD. SSVL624
PAG. 245



COD. SSVL200
PAG. 244



COD. SSVL300
PAG. 244



COD. SSRC304
PAG. 242



COD. SSRC163
PAG. 244



COD. SSVL418
PAG. 242



COD. SSVL419
PAG. 243



COD. PPFL171
PAG. 251



COD. PPFL151
PAG. 251



COD. TTI400
PAG. 253



COD. TTI070
PAG. 253



COD. TTI401
PAG. 253



COD. SSVL114
PAG. 252



COD. SSCM300
PAG. 252



COD. SSEX115
PAG. 254



COD. SSEX116
PAG. 254



COD. SSZ0005
COD. SSZ0006
PAG. 255



COD. SSZ0007
COD. SSZ0008
PAG. 255

MASCHERINE



COD. R600
PAG. 268



COD. R601
PAG. 269



COD. R602
PAG. 269



COD. R603
PAG. 269



COD. R604
PAG. 269



COD. R605
PAG. 270



COD. R607
PAG. 271



COD. R606
PAG. 271



COD. R608
PAG. 271



COD. R610
PAG. 271



COD. R612
PAG. 272



COD. R613
PAG. 272



COD. R611
PAG. 272



COD. R619
PAG. 273



COD. R680
PAG. 274



COD. R630
PAG. 274



COD. R760
PAG. 273



COD. R640
PAG. 274



COD. R641
PAG. 274



COD. R650
PAG. 275



COD. R651
PAG. 275



COD. R652
PAG. 275



COD. R635
PAG. 276



COD. R636
PAG. 276



COD. R653
PAG. 276



COD. R637
PAG. 277



COD. R638
PAG. 277



COD. R681
PAG. 277



COD. R309
PAG. 279



COD. R338
PAG. 279



COD. R334
PAG. 279



COD. R333
PAG. 279



COD. R660
PAG. 280



COD. R661
PAG. 280



COD. R662
PAG. 280



COD. R663
PAG. 281



COD. R664
PAG. 281



COD. R665
PAG. 281

OCCHIALI e MASCHERE



COD. SV01
PAG. 292



COD. SV04
PAG. 292



COD. R190
PAG. 292



COD. R191
PAG. 293



COD. R211
PAG. 293



COD. R226
PAG. 293



COD. R222
PAG. 294



COD. R217
PAG. 294



COD. R371
PAG. 294



COD. R287
PAG. 295



COD. R253
PAG. 295



COD. R252
PAG. 296



COD. R264
PAG. 296



COD. R364
PAG. 295



COD. R251
PAG. 298



COD. R387
PAG. 298



COD. R256
PAG. 298



COD. R257
PAG. 297



COD. R358
PAG. 297



COD. R375
PAG. 297



COD. R359
PAG. 296



COD. R557
PAG. 299



COD. R708
PAG. 299



COD. R702
PAG. 300



COD. R703
PAG. 300



COD. R704
PAG. 300



COD. R706
PAG. 301



COD. R705
PAG. 301



COD. R707
PAG. 301



COD. R710
PAG. 302



COD. R714
PAG. 302



COD. R712
PAG. 302



COD. R709
PAG. 303



COD. R711
PAG. 303



COD. R713
PAG. 303

PROTEZIONE UDITO



COD. R200
PAG. 284



COD. R500
PAG. 284



COD. R2401
PAG. 284



COD. R690
PAG. 284



COD. R206
PAG. 285



COD. R242
PAG. 285



COD. R339
PAG. 285



COD. R203
PAG. 285



COD. SC36
PAG. 287



COD. SC35
PAG. 287



COD. SC34
PAG. 287



COD. SC37
PAG. 287



COD. SC06
PAG. 288



COD. SC05
PAG. 288



COD. SC07
PAG. 288



COD. SC08
PAG. 289



COD. SC10
PAG. 289



COD. SC01
PAG. 289

GUANTI



COD. GGU030
PAG. 306



COD. GGU031
PAG. 306



COD. GGU032
PAG. 306



COD. GGU023
PAG. 307



COD. GGU028
PAG. 307



COD. GGU024
PAG. 307



COD. GGU025
PAG. 308



COD. GGU022
PAG. 308



COD. GGU016
PAG. 308



COD. GGU017
PAG. 308



COD. GGU503
PAG. 309



COD. GGU504
PAG. 309



COD. GGU502
PAG. 309



COD. GGU202
PAG. 310



COD. GU204B
PAG. 310



COD. GU205B
PAG. 310



COD. GU102
PAG. 311



COD. GU103
PAG. 311



COD. GU104
PAG. 311



COD. GU109
PAG. 311



COD. GU091
PAG. 312



COD. GU105
PAG. 312



COD. GU106
PAG. 312



COD. GU315
PAG. 313



COD. GU313
PAG. 313



COD. GU314
PAG. 313



COD. GGU935
PAG. 314



COD. GGU932
PAG. 314



COD. GGU928
PAG. 314



COD. GGU933
PAG. 315



COD. GGU700
PAG. 315



COD. GGU110
PAG. 315



COD. GGU947
PAG. 316



COD. GGU938
PAG. 316



COD. GGU926
PAG. 316



COD. GGU970
PAG. 318



COD. GU711
PAG. 318



COD. GU712
PAG. 318



COD. GGU703
PAG. 317



COD. GGU138
PAG. 317



COD. GGU112
PAG. 320



COD. GGU371
PAG. 320



COD. GGU705
PAG. 320



COD. GGU916
PAG. 321



COD. GGU978
PAG. 321



COD. GGU706
PAG. 321



COD. GGU989
PAG. 319



COD. GGU509
PAG. 319



COD. GGU801
PAG. 319



COD. GGU800
PAG. 323



COD. GGU704
PAG. 323



COD. GGU131
PAG. 323



COD. GU710
PAG. 322



COD. GGU979
PAG. 322



COD. GGU942
PAG. 322



COD. FR106
PAG. 328



COD. FR107
PAG. 328

ANTICADUTA



COD. N084
PAG. 258



COD. N085
PAG. 258



COD. N078
PAG. 259



COD. N079
PAG. 259



COD. N083
PAG. 258



COD. N008
PAG. 259



COD. N017
PAG. 260



COD. N098
PAG. 260



COD. N091
PAG. 260



COD. N096
PAG. 261



COD. N007
PAG. 262



COD. N011
PAG. 262



COD. N092, N093,
N094
PAG. 262



COD. N095
PAG. 263



COD. N072
PAG. 263

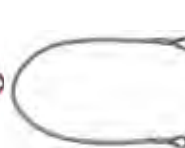

COD. N097
PAG. 263



COD. N077
PAG. 261



COD. N061
PAG. 261



COD. N062
PAG. 261



COD. R261
PAG. 264



COD. R260
PAG. 264



COD. R440
PAG. 264



COD. R136
PAG. 264



COD. H060
PAG. 265
COLORI VARI



COD. S063
PAG. 265

COD. S064
PAG. 265

ACCESSORI



COD. R003
PAG. 97



COD. GH190
PAG. 99



COD. GH191
PAG. 99



COD. GH192
PAG. 99



COD. R130
PAG. 99



COD. H042
PAG. 151
COLORI VARI



COD. H041
PAG. 151
COLORI VARI



COD. H020
PAG. 238
COLORI VARI



COD. H052
PAG. 235
COLORI VARI



COD. H066
PAG. 235
COLORI VARI



COD. H030
PAG. 235
COLORI VARI



COD. FR101
PAG. 329



COD. FR105
PAG. 328



COD. FR108
PAG. 329



COD. FR104
PAG. 329

PERSONAL SAFETY



COD. C000
PAG. 338



COD. C002
PAG. 338



COD. C005
PAG. 339



COD. C006
PAG. 339



COD. C011
PAG. 340



COD. C015
PAG. 340



COD. C016
PAG. 340



COD. C017
PAG. 340

APPENDICE TECNICA

TECNICAMENTE INECCEPIBILI.

Diamo il meglio per la vostra protezione, potete stare sicuri. I nostri capi di abbigliamento rispettano con rigore le normative specifiche per gli usi cui sono destinati: che siano di protezione generale, dal calore e fiamme, da saldature, da agenti chimici, da eventi metereologici o per la protezione personale di occhi, mani, vie respiratorie e urti meccanici.

In questa sezione troverete tutte le indicazioni necessarie per scegliere i capi più adatti ed essere certi del loro valore e della loro efficacia nel loro impiego sul posto di lavoro.

*Tutti i dettagli e le norme tecniche su:
www.rossinitrading.it*





Rossini Trading S.p.A.

Via Pastrengo, 7m/9 – 24068 – Seriate (Bg) | Tel **+39 035 312696** | Fax **+39 035 312019**
www.rossinitrading.it | Capitale sociale € 28 Milioni interamente versati